



VALIDA EM TODO O TERRITÓRIO NACIONAL

024017332003-8 26/02/2019

LINDALVA LIMA GOMES

TADHO PEREIRA GOMES E RAIMUNDA PEREIRA LIMA

IMPERATRIZ - MA

09/04/1964

237443011-87

VIJ-02

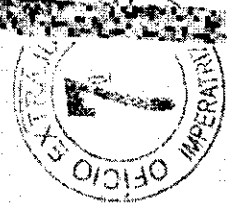

7º Ofício Extrajudicial de Imperatriz - MA

Autêntico e presente cópia reprográficas. Atente para a página, conforme o original e não apresentado, do seu CNH nº IMPERATRIZ-MA, 03 de fevereiro de 2020. Valor: R\$ 4,80

Antonio Luis Gonçalves de Azevedo - Assessor Administrativo
Belo, AURELIO299@CPCFOWTBOVAVAS-MA
Consulte a Validade desta cédula em: site.tjma.jus.br

VALIDO SOMENTE SEM EMENDAS OU RESURAS

Fls. 2168 SEMIUS



REPÚBLICA FEDERATIVA DO BRASIL
CADASTRO NACIONAL DA PESSOA JURÍDICA

Fls.

2169

SEMUS

NÚMERO DE INSCRIÇÃO 21.920.389/0001-63 MATRIZ	COMPROVANTE DE INSCRIÇÃO E DE SITUAÇÃO CADASTRAL	DATA DE ABERTURA 20/02/2015
--	---	---------------------------------------

NOME EMPRESARIAL LLG COMERCIO SERVICOS E ALIMENTOS EIRELI

TÍTULO DO ESTABELECIMENTO (NOME DE FANTASIA) COMERCIAL LIMA	PORTE EPP
---	---------------------

CÓDIGO E DESCRIÇÃO DA ATIVIDADE ECONÔMICA PRINCIPAL 46.39-7-01 - Comércio atacadista de produtos alimentícios em geral
--

CÓDIGO E DESCRIÇÃO DAS ATIVIDADES ECONÔMICAS SECUNDÁRIAS 46.23-1-09 - Comércio atacadista de alimentos para animais 46.31-1-00 - Comércio atacadista de leite e laticínios 46.34-6-02 - Comércio atacadista de aves abatidas e derivados 46.37-1-04 - Comércio atacadista de pães, bolos, biscoitos e similares 46.49-4-08 - Comércio atacadista de produtos de higiene, limpeza e conservação domiciliar 46.49-4-99 - Comércio atacadista de outros equipamentos e artigos de uso pessoal e doméstico não especificados anteriormente 46.91-5-00 - Comércio atacadista de mercadorias em geral, com predominância de produtos alimentícios 47.11-3-02 - Comércio varejista de mercadorias em geral, com predominância de produtos alimentícios - supermercados 47.12-1-00 - Comércio varejista de mercadorias em geral, com predominância de produtos alimentícios - minimercados, mercearias e armazéns 47.21-1-03 - Comércio varejista de laticínios e frios 47.22-9-01 - Comércio varejista de carnes - açougues 47.22-9-02 - Peixaria 47.23-7-00 - Comércio varejista de bebidas 47.24-5-00 - Comércio varejista de hortifrutigranjeiros 47.29-6-99 - Comércio varejista de produtos alimentícios em geral ou especializado em produtos alimentícios não especificados anteriormente 47.41-5-00 - Comércio varejista de tintas e materiais para pintura 47.42-3-00 - Comércio varejista de material elétrico 47.44-0-01 - Comércio varejista de ferragens e ferramentas 47.44-0-02 - Comércio varejista de madeira e artefatos 47.44-0-03 - Comércio varejista de materiais hidráulicos
--

CÓDIGO E DESCRIÇÃO DA NATUREZA JURÍDICA 230-5 - Empresa Individual de Responsabilidade Limitada (de Natureza Empresári
--

LOGRADOURO R CORONEL MANOEL BANDEIRA	NÚMERO 2065	COMPLEMENTO *****
--	-----------------------	-----------------------------

CEP 65.900-010	BAIRRO/DISTRITO CENTRO	MUNICÍPIO IMPERATRIZ	UF MA
--------------------------	----------------------------------	--------------------------------	-----------------

ENDEREÇO ELETRÔNICO LLGCOMERCIO@OUTLOOK.COM	TELEFONE (99) 3525-0562/ (99) 9122-8273
---	---

ENTE FEDERATIVO RESPONSÁVEL (EFR) *****

SITUAÇÃO CADASTRAL ATIVA	DATA DA SITUAÇÃO CADASTRAL 20/02/2015
------------------------------------	---

MOTIVO DE SITUAÇÃO CADASTRAL

SITUAÇÃO ESPECIAL *****	DATA DA SITUAÇÃO ESPECIAL *****
-----------------------------------	---

Aprovado pela Instrução Normativa RFB nº 1.863, de 27 de dezembro de 2018.

Emitido no dia 15/06/2020 às 09:15:11 (data e hora de Brasília).

Página: 1/3



REPÚBLICA FEDERATIVA DO BRASIL
CADASTRO NACIONAL DA PESSOA JURÍDICA

Fls.
2170
SEMUS

NÚMERO DE INSCRIÇÃO 21.920.389/0001-63 MATRIZ	COMPROVANTE DE INSCRIÇÃO E DE SITUAÇÃO CADASTRAL	DATA DE ABERTURA 20/02/2015
--	---	---------------------------------------

NOME EMPRESARIAL
LLG COMERCIO SERVICOS E ALIMENTOS EIRELI

CÓDIGO E DESCRIÇÃO DAS ATIVIDADES ECONÔMICAS SECUNDÁRIAS

- 47.44-0-04 - Comércio varejista de cal, areia, pedra britada, tijolos e telhas
- 47.44-0-05 - Comércio varejista de materiais de construção não especificados anteriormente
- 47.44-0-99 - Comércio varejista de materiais de construção em geral
- 47.51-2-01 - Comércio varejista especializado de equipamentos e suprimentos de informática
- 47.51-2-02 - Recarga de cartuchos para equipamentos de informática
- 47.53-9-00 - Comércio varejista especializado de eletrodomésticos e equipamentos de áudio e vídeo
- 47.54-7-01 - Comércio varejista de móveis
- 47.54-7-02 - Comércio varejista de artigos de colchoaria
- 47.54-7-03 - Comércio varejista de artigos de iluminação
- 47.55-5-01 - Comércio varejista de tecidos
- 47.55-5-02 - Comercio varejista de artigos de armarinho
- 47.55-5-03 - Comercio varejista de artigos de cama, mesa e banho
- 47.59-8-01 - Comércio varejista de artigos de tapeçaria, cortinas e persianas
- 47.59-8-99 - Comércio varejista de outros artigos de uso pessoal e doméstico não especificados anteriormente
- 47.61-0-01 - Comércio varejista de livros
- 47.61-0-03 - Comércio varejista de artigos de papelaria
- 47.63-6-01 - Comércio varejista de brinquedos e artigos recreativos
- 47.63-6-02 - Comércio varejista de artigos esportivos
- 47.72-5-00 - Comércio varejista de cosméticos, produtos de perfumaria e de higiene pessoal
- 47.81-4-00 - Comércio varejista de artigos do vestuário e acessórios

CÓDIGO E DESCRIÇÃO DA NATUREZA JURÍDICA
230-5 - Empresa Individual de Responsabilidade Limitada (de Natureza Empresári

LOGRADOURO R CORONEL MANOEL BANDEIRA	NÚMERO 2065	COMPLEMENTO *****
--	-----------------------	-----------------------------

CEP 65.900-010	BAIRRO/DISTRITO CENTRO	MUNICÍPIO IMPERATRIZ	UF MA
--------------------------	----------------------------------	--------------------------------	-----------------

ENDEREÇO ELETRÔNICO LLGCOMERCIO@OUTLOOK.COM	TELEFONE (99) 3525-0562/ (99) 9122-8273
---	---

ENTE FEDERATIVO RESPONSÁVEL (EFR)

SITUAÇÃO CADASTRAL ATIVA	DATA DA SITUAÇÃO CADASTRAL 20/02/2015
------------------------------------	---

MOTIVO DE SITUAÇÃO CADASTRAL

SITUAÇÃO ESPECIAL *****	DATA DA SITUAÇÃO ESPECIAL *****
-----------------------------------	---

Aprovado pela Instrução Normativa RFB nº 1.863, de 27 de dezembro de 2018.

Emitido no dia 15/06/2020 às 09:15:11 (data e hora de Brasília).

Página: 2/3



REPÚBLICA FEDERATIVA DO BRASIL

CADASTRO NACIONAL DA PESSOA JURÍDICA

Fls.

2171

SEMUS

NÚMERO DE INSCRIÇÃO 21.920.389/0001-63 MATRIZ	COMPROVANTE DE INSCRIÇÃO E DE SITUAÇÃO CADASTRAL	DATA DE ABERTURA 20/02/2015
---	---	--------------------------------

NOME EMPRESARIAL LLG COMERCIO SERVICOS E ALIMENTOS EIRELI

CÓDIGO E DESCRIÇÃO DAS ATIVIDADES ECONÔMICAS SECUNDÁRIAS 47.82-2-01 - Comércio varejista de calçados 47.82-2-02 - Comércio varejista de artigos de viagem 47.89-0-01 - Comércio varejista de suvenires, bijuterias e artesanatos 47.89-0-04 - Comércio varejista de animais vivos e de artigos e alimentos para animais de estimação 47.89-0-05 - Comércio varejista de produtos saneantes domissanitários 47.89-0-07 - Comércio varejista de equipamentos para escritório 49.21-3-01 - Transporte rodoviário coletivo de passageiros, com itinerário fixo, municipal 49.23-0-02 - Serviço de transporte de passageiros - locação de automóveis com motorista 49.24-8-00 - Transporte escolar 49.29-9-01 - Transporte rodoviário coletivo de passageiros, sob regime de fretamento, municipal 56.20-1-01 - Fornecimento de alimentos preparados preponderantemente para empresas 56.20-1-02 - Serviços de alimentação para eventos e recepções - bufê 56.20-1-03 - Cantinas - serviços de alimentação privados 56.20-1-04 - Fornecimento de alimentos preparados preponderantemente para consumo domiciliar 77.11-0-00 - Locação de automóveis sem condutor 77.32-2-01 - Aluguel de máquinas e equipamentos para construção sem operador, exceto andaimes 77.33-1-00 - Aluguel de máquinas e equipamentos para escritórios 82.19-9-01 - Fotocópias
--

CÓDIGO E DESCRIÇÃO DA NATUREZA JURÍDICA 230-5 - Empresa Individual de Responsabilidade Limitada (de Natureza Empresári
--

LOGRADOURO R CORONEL MANOEL BANDEIRA	NÚMERO 2065	COMPLEMENTO *****
--	-----------------------	----------------------

CEP 65.900-010	BAIRRO/DISTRITO CENTRO	MUNICÍPIO IMPERATRIZ	UF MA
--------------------------	----------------------------------	--------------------------------	-----------------

ENDEREÇO ELETRÔNICO LLGCOMERCIO@OUTLOOK.COM	TELEFONE (99) 3525-0562/ (99) 9122-8273
---	---

ENTE FEDERATIVO RESPONSÁVEL (EFR) *****
--

SITUAÇÃO CADASTRAL ATIVA	DATA DA SITUAÇÃO CADASTRAL 20/02/2015
------------------------------------	---

MOTIVO DE SITUAÇÃO CADASTRAL

SITUAÇÃO ESPECIAL *****	DATA DA SITUAÇÃO ESPECIAL *****
----------------------------	------------------------------------

Aprovado pela Instrução Normativa RFB nº 1.863, de 27 de dezembro de 2018.

Emitido no dia 15/06/2020 às 09:15:11 (data e hora de Brasília).

Página: 3/3

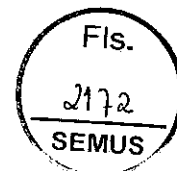

CONSELHO REGIONAL DE CONTABILIDADE DO ESTADO DO MARANHÃO
CERTIDÃO DE REGULARIDADE PROFISSIONAL

O CONSELHO REGIONAL DE CONTABILIDADE DO ESTADO DO MARANHÃO certifica que o(a) profissional identificado(a) no presente documento encontra-se em situação regular.

IDENTIFICAÇÃO DO REGISTRO

NOME..... : JOSE DE JESUS MARQUES
REGISTRO..... : MA-005635/O-2
CATEGORIA..... : TÉCNICO EM CONTABILIDADE
CPF..... : 215.432.323-53

A presente CERTIDÃO não quita nem invalida quaisquer débitos ou infrações que posteriormente, venham a ser apurados pelo CRCMA contra o referido registro.

A falsificação deste documento constitui-se em crime previsto no Código Penal Brasileiro, sujeitando o autor à respectiva ação penal.

Emissão: MARANHÃO, 06/05/2020 as 18:03:59.

Válido até: 31/07/2020.

Código de Controle: 1408.7511.7078.0480.

Para verificar a autenticidade deste documento consulte o site do CRCMA.

LLG COMERCIO SERVICOS E ALIMENTOS EIRELI
CNPJ: 21920389/0001-63 NIRE:21600019931
RUA CORONEL MANOEL BANDEIRA, 2065 CENTRO, IMPERATRIZ - MA, CEP: 65900-010

Termo de Abertura

Diário : 4 Folha : 1

TERMO DE ABERTURA

CONTÉM ESTE CONJUNTO DE FORMULÁRIOS 79 (SETENTA E NOVE) FOLHAS NUMERADAS MECANICAMENTE DE 1 (UM) A 79 (SETENTA E NOVE), E SERVIRÁ DE LIVRO DIÁRIO GERAL NUM. 4 (QUATRO) DA EMPRESA LLG COMERCIO SERVICOS E ALIMENTOS EIRELI, FIRMA ESTABELECIDADA À RUA CORONEL MANOEL BANDEIRA, 2065 CENTRO, IMPERATRIZ - MA, CEP: 65900-010, REGISTRADA NA JUNTA COMERCIAL DO MESMO ESTADO SOB O NIRE NUM. 21600019931 POR DESPACHO DE 20/02/2015 E NO CADASTRO NACIONAL DE PESSOAS JURÍDICAS DO MINISTÉRIO DA FAZENDA (C.N.P.J.) 21920389/0001-63, E INSCRITO NA SECRETARIA ESTADUAL SOB O NUM. 124583865.

CONFORME DETERMINA O ART. 9º DA INSTRUÇÃO NORMATIVA Nº 107 DE 23/05/2008 DO D.N.R.C, DECLARAMOS QUE O PRESENTE LIVRO ENCONTRA-SE TOTALMENTE ESCRITURADO, DE ACORDO COM A DOCUMENTAÇÃO QUE NOS FOI APRESENTADA.

O PRESENTE VAI ABAIXO ASSINADO PELO CONTADOR(A) RESPONSÁVEL, O SR. JOSE DE JESUS MARQUES REGISTRADO NO C.R.C. SOB O NUM. 5635, REGISTRADO(A) NO C.P.F. SOB O NUM. 215.432.323-53.

PERIODO DE ESCRITURAÇÃO

01/01/2019 A 31/12/2019

IMPERATRIZ, MA, 01 DE JANEIRO DE 2019

LINDALVA LIMA GOMES

Administrador

CPF: 23734981387

JOSE DE JESUS MARQUES

CONTADOR(A)

CRC: 5635 CPF: 215.432.323-53

LLG COMERCIO SERVICOS E ALIMENTOS EIRELI

CNPJ: 21920389/0001-63 NIRE:21600019931

RUA CORONEL MANOEL BANDEIRA, 2065 CENTRO, IMPERATRIZ - MA, CEP: 65900-010

Termo de Encerramento

Diário : 4 Folha : 79

TERMO DE ENCERRAMENTO

CONTÉM ESTE CONJUNTO DE FORMULÁRIOS 79 (SETENTA E NOVE) FOLHAS NUMERADAS MECANICAMENTE DE 1 (UM) A 79 (SETENTA E NOVE), E SERVIU DE LIVRO DIÁRIO GERAL NUM. 4(QUATRO) DA EMPRESA LLG COMERCIO SERVICOS E ALIMENTOS EIRELI, FIRMA ESTABELECIDÀ RUA CORONEL MANOEL BANDEIRA, 2065 CENTRO, IMPERATRIZ - MA, CEP: 65900-010, REGISTRADA NA JUNTA COMERCIAL DO MESMO ESTADO SOB O NIRE NUM. 21600019931 POR DESPACHO DE 20/02/2015 E NO CADASTRO NACIONAL DE PESSOAS JURÍDICAS DO MINISTÉRIO DA FAZENDA (C.N.P.J.) 21920389/0001-63, E INSCRITO NA SECRETARIA ESTADUAL SOB O NUM. 124583865

CONFORME DETERMINA ART. 9º DA INSTRUÇÃO NORMATIVA Nº 107 DE 23/05/2008 DO D.N.R.C, DECLARAMOS QUE O PRESENTE LIVRO ENCONTRA-SE TOTALMENTE ESCRITURADO, DE ACORDO COM A DOCUMENTAÇÃO QUE NOS FOI APRESENTADA.

O PRESENTE VAI ABAIXO ASSINADO PELO CONTADOR(A) RESPONSÁVEL, O SR. JOSE DE JESUS MARQUES REGISTRADO NO C.R.C. SOB O NUM. 5635, REGISTRADO(A) NO C.P.F. SOB O NUM. 215.432.323-53.

PERIODO DE ESCRITURAÇÃO

01/01/2019 A 31/12/2019

IMPERATRIZ, MA, 31 DE DEZEMBRO DE 2019

LINDALVA LIMA GOMES
Administrador
CPF: 23734981387

JOSE DE JESUS MARQUES
CONTADOR(A)
CRC: 5635 CPF: 215.432.323-53



MINISTÉRIO DA ECONOMIA
 Secretaria Especial de Desburocratização, Gestão e Governo Digital
 Secretaria de Governo Digital
 Departamento Nacional de Registro Empresarial e Integração



ASSINATURA ELETRÔNICA

Certificamos que o ato da empresa LLG COMÉRCIO SERVIÇOS E ALIMENTOS EIRELI consta assinado digitalmente por:

CPF/CNPJ	Nome
23734981387	LINDALVA LIMA GOMES
21543232353	JOSE DE JESUS MARQUES

CERTIFICO A AUTENTICAÇÃO EM 02/04/2020 10:44:27 SOB Nº 21600019931.
 PROTOCOLO: 200254944 DE 01/04/2020. NIRE: 21600019931.
 LLG COMÉRCIO SERVIÇOS E ALIMENTOS EIRELI

JUCEMA

Jussiana Araújo Borralho
 RESPONSÁVEL PELA AUTENTICAÇÃO
 SÃO LUÍS, 02/04/2020



Ministério da Indústria e Comércio Exterior e Serviços
Secretaria Especial da Micro e Pequena Empresa
Departamento de Registro Empresarial e Integração

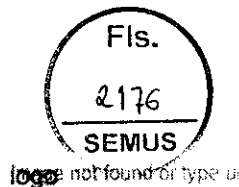

TERMO DE AUTENTICAÇÃO - LIVRO DIGITAL

Declaro exatos os Termos de Abertura e de Encerramento do Livro Digital com características abaixo, conferido e autenticado por Jussara Araújo Borralho, sob a autenticidade nº 12001430203 em 02/04/2020, protocolo 200254944. Para validação de Autenticação dos Termos, deverá ser acessado o Portal de Serviços / verificação de documentos do Empreendedor (<http://www.empresafacil.ma.gov.br>) e informar o número de autenticação.

Identificação de Empresa	
Nome Empresarial:	LLG COMÉRCIO SERVIÇOS E ALIMENTOS EIRELI
Número de Registro:	21600019931
CNPJ:	21920389000163
Município:	Imperatriz

Identificação do Livro Digital	
Tipo de Livro:	DIARIO
Número de Ordem:	4
Período de Escrituração:	01/01/2019 - 31/12/2019

Identificação	Nome	CRC/CIB
23734981387	LINDALVA LIMA GOMES	
21543232353	JOSE DE JESUS MARQUES	MA-005635/O-2

CERTIFICO A AUTENTICAÇÃO EM 02/04/2020 10:44:31 SOB Nº
21600019931.
PROTOCOLO: 200254944 DE 01/04/2020. CÓDIGO DE VERIFICAÇÃO:
12001436023. NIRE: 21600019931.
LLG COMÉRCIO SERVIÇOS E ALIMENTOS EIRELI

JUCENA

Jussara Araújo Borralho
RESPONSÁVEL PELA AUTENTICAÇÃO
SÃO LUÍS, 02/04/2020

A validade deste documento, se impresso, fica sujeito à comprovação de sua autenticidade nos respectivos portais. Informando seus respectivos códigos de verificação.

LLG COMERCIO SERVICOS E ALIMENTOS EIRELI

CNPJ: 21920389/0001-63

NIRE: 21600019931

Endereço: RUA CORONEL MANOEL BANDEIRA, 2065 CENTRO IMPERATRIZ - MA, CEP: 65900-010

Balanco Patrimonial encerrado em 31/12/2019

Fls.

2177

SEMUS

Folha: 1

Descrição	Classificação	Exercicio Atual
ATIVO		
ATIVO CIRCULANTE		
DISPONIVEL		
CAIXA		
Caixa Geral	1.1.1.1.0001	25.980,33D
=CAIXA		*****25.980,33D
BANCOS CONTA MOVIMENTO		
Banco Conta Movimento	1.1.1.2.0001	32.655,45D
=BANCOS CONTA MOVIMENTO		*****32.655,45D
=DISPONIVEL		*****58.635,78D
CONTAS A RECEBER		
CLIENTES		
Titulos a Receber	1.1.3.1.0001	1.254,665,25D
=CLIENTES		**1.254.665,25D
=CONTAS A RECEBER		**1.254.665,25D
ESTOQUES		
MERCADORIAS DE REVENDA		
Mercadorias P/ Revenda	1.1.4.2.0001	2.039.568,55D
=MERCADORIAS DE REVENDA		**2.039.568,55D
=ESTOQUES		**3.352.869,58D
=Total - ATIVO CIRCULANTE		
ATIVO NÃO CIRCULANTE		
ATIVO REALIZAVEL A LONGO PRAZO		
CLIENTES		
Titulos a Receber	1.4.1.1.0001	281.510,04C
=CLIENTES		****281.510,04C
=ATIVO REALIZAVEL A LONGO PRAZO		****281.510,04C
IMOBILIZADO		

LINDALVA LIMA GOMES
Administrador
CPF: 23734981387

JOSE DE JESUS MARQUES
Contador
CPF: 215.432.323-53 CRC: 5635

LLG COMERCIO SERVICOS E ALIMENTOS FIELEI

CNPJ: 21920389/0001-63

NIRE: 21600019931

Endereço: RUA CORONEL MANOEL BANDEIRA, 2055 CENTRO, IMPERATRIZ - MA, CEP: 65900-010
Balanco Patrimonial encerrado em 31/12/2019

Fis.

Página 2 de 1

2179

SEMUS

Folha: 2

Descrição	Classificação	Exercicio Atual
BENS EM USO		
Instalações	1.4.4.1.0001	90.588,65D
Edificações	1.4.4.1.0002	41.040,47D
Terrenos	1.4.4.1.0003	50.000,00D
Veiculos	1.4.4.1.0004	131.378,86D
Maquinas e Equipamentos	1.4.4.1.0005	600.270,54D
Movéis e Utensílios	1.4.4.1.0006	85.346,58D
Equipamentos de Informática	1.4.4.1.0007	21.804,24D
=BENS EM USO		**1.020.429,34D
DEPRECIACÕES A AMORTIZACÕES		
Depreciações Acumuladas	1.4.4.3.0001	225.643,30C
=DEPRECIACÕES A AMORTIZACÕES		****225.643,30C
=IMOBILIZADO		****794.786,04D
=Total - ATIVO NÃO CIRCULANTE		****513.276,00D
=Total - ATIVO		**3.866.145,58D

***** (XXXXX) *****

LINDALVA LIMA GOMES
Administrador
CPF: 23734981387JOSE DE JESUS MARQUES
Contador
CPF: 215.432.323-53 CRC: 5635

LLG COMERCIO SERVICOS E ALIMENTOS EIRELI

CNPJ: 21920389/0001-63

NIRE: 21600019931

Endereço: RUA CORONEL MANOEL BANDEIRA, 2065 CENTR. IMPERATRIZ - MA, CEP: 65900-010

Balanco Patrimonial encerrado em 31/12/2019

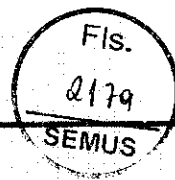

Folha: 3

Descrição	Classificação	Exercício Atual
PASSIVO		
PASSIVO CIRCULANTE		
EXIGÍVEL A LOGO PRAZO		
FORNECEDORES		
Fornecedores Diversos	2.1.1.1.0001	650.241,24C
=FORNECEDORES		****650.241,24C
-EXIGÍVEL A LOGO PRAZO		****650.241,24C
OBRIGAÇÕES FISCAIS E TRABALHISTAS		
OBRIGAÇÕES FISCAIS		
Simplex Nacional a Recolher	2.1.2.1.0001	34.852,65C
=OBRIGAÇÕES FISCAIS		****34.852,65C
OBRIGAÇÕES TRABALHISTAS		
Salarios, Férias, 13º Sai, e Rescisões a Pagar	2.1.2.2.0001	16.432,26C
INSS a Recolher	2.1.2.2.0002	12.526,74C
FGTS a Recolher	2.1.2.2.0003	8.689,54C
=OBRIGAÇÕES TRABALHISTAS		****37.648,54C
-OBRIGAÇÕES FISCAIS E TRABALHISTAS		****72.501,19C
=Total - PASSIVO CIRCULANTE		****72.742,43C
PASSIVO NÃO CIRCULANTE		
OBRIGAÇÕES A LONGO PRAZO		
ENTIDADES FINANCEIRAS		
Banco do Brasil S.A.	2.2.1.1.0001	45.295,89C
=ENTIDADES FINANCEIRAS		****45.295,89C
-OBRIGAÇÕES A LONGO PRAZO		****45.295,89C
=Total - PASSIVO NÃO CIRCULANTE		****45.295,89C
PATRIMONIO LIQUIDO		
PATRIMONIO LIQUIDO		
CAPITAL INTEGRALIZADO		

LINDALVA LIMA GOMES
 Administrador
 CPF: 23734981387

JOSE DE JESUS MARQUES
 Contador
 CPF: 215.432.323-53 CRC: 5635

LLG COMERCIO SERVICOS E ALIMENTOS EIRELI

CNPJ: 21920389/0001-63

NIRE: 21600019931

Endereço: RUA CORONEL MANOEL BANDEIRA, 2065 CENTRO, IMPERATRIZ - MA, CEP: 65900-010
Balanco Patrimonial encerrado em 31/12/2019

FIS.

Página 4 de 11

2180

SEMUS

Folha: 4

Descrição	Classificação	Exercício Atual
Capital Social	2.3.4.1.0001	500.000,00C
=CAPITAL INTEGRALIZADO		****500.000,00C
RESERVAS DE LUCRO		
Lucros / Prejuizos Acumulados	2.3.4.6.0001	1.836.243,62C
Lucro do Exercício	2.3.4.6.0002	761.863,64C
-RESERVAS DE LUCRO		**2.598.107,26C
=PATRIMONIO LIQUIDO		**3.098.107,26C
=Total - PATRIMONIO LIQUIDO		**3.098.107,26C
=Total - PASSIVO		**3.866.145,58C
***** (XXXXX) *****		

LINDALVA LIMA GOMES
Administrador
CPF: 23734981387

JOSE DE JESUS MARQUES
Contador
CPF: 215.432.323-53 CRC: 5635

LLG COMERCIO SERVICOS E ALIMENTOS EIRELI

CNPJ: 21920389/0001-63 NIRE: 21600019931

Endereço: RUA CORONEL MANOEL BANDEIRA, 2065 CENTRO, IMPERATRIZ - MA, CEP: 65900-010

Balanco Patrimonial em 31/12/2019

Fls.

2181

SEMUS

Folha: 5

IMPORTA O PRESENTE BALANÇO PATRIMONIAL SOMANDO NO ATIVO E NO PASSIVO 3.866.145,58 (TRÊS MILHÕES, OITOCENTOS E SESENTA E SEIS MIL, CENTO E QUARENTA E CINCO REAIS E CINQUENTA E OITO CENTAVOS) DE ACORDO COM A DOCUMENTAÇÃO QUE NOS FOI APRESENTADA.

Imperatriz, 31 de dezembro de 2019

LINDALVA LIMA GOMES

Administrador

CPF: 23734981387

JOSE DE JESUS MARQUES

CONTADOR

CPF: 215.432.323-53 CRC: 5635

LLG COMERCIO SERVICOS E ALIMENTOS EIRELI

CNPJ: 21920389/0001-63 NIRE: 21600019931

Endereço: RUA CORONEL MANOEL BANDEIRA, 2065 CENTRO, IMPERATRIZ - MA, CEP: 65900-010

Balanco de Resultado Econômico de 01/01/2019 até 31/12/2019

Fls.

2182

SEMUS

Folha: 6

Descrição	Classificação	Exercício Atual
DEMONSTRAÇÃO DE RESULTADO		
RESULTADO OPERACIONAL		
RECEITA OPERACIONAL BRUTA		
VENDAS		
Venda de Mercadorias	3.1.1.1.0001	4.402.654,20C
=VENDAS		**4.402.654,20C
=RECEITA OPERACIONAL BRUTA		**4.402.654,20C
DEDUÇÕES DAS VENDAS / SERVICOS		
IMPOSTOS S/ VENDAS / SERVICOS		
Simplex Nacional	3.1.2.1.0001	487.884,74D
=IMPOSTOS S/ VENDAS / SERVICOS		****487.884,74D
=DEDUÇÕES DAS VENDAS / SERVICOS		****487.884,74D
(-) DEDUÇÕES DA RECEITA		
(-) DEDUÇÕES DA RECEITA		
Devolução	3.1.3.1.0002	899.715,91D
=(-) DEDUÇÕES DA RECEITA		****899.715,91D
=(-) DEDUÇÕES DA RECEITA		****899.715,91D
=Total - RESULTADO OPERACIONAL		**3.015.053,55C
=Total - DEMONSTRAÇÃO DE RESULTADO		**3.015.053,55C
CUSTOS E DESPESAS		
CUSTOS		
CUSTO OPERACIONAL		
CUSTO DAS VENDAS / SERVICOS		
Custo das Mercadorias Vendidas	4.1.1.1.0001	927.192,33D
=CUSTO DAS VENDAS / SERVICOS		****927.192,33D

LINDALVA LIMA GOMES
Administrador
CPF: 237.349.813-87

JOSE DE JESUS MARQUES
Contador
CPF: 215.432.323-53 CRC: 5635

LLG COMERCIO SERVICOS E ALIMENTOS EIRELI

CNPJ: 21920389/0001-63 NIRE: 21600019931

Endereço: RUA CORONEL MANOEL BANDEIRA, 2065 CENTRO, IMPERATRIZ - MA, CEP: 65900-010

Balanco de Resultado Econômico de 01/01/2019 até 31/12/2019

Descrição	Classificação	Exercício Atual
=CUSTO OPERACIONAL		****927.192,33D
CUSTO DAS VENDAS		
CUSTO S/VENDAS		
Despesas C/ Devedor Duvidosos	4.1.2.1.0006	906.536,50D
=CUSTO S/VENDAS		****906.536,50D
=CUSTO DAS VENDAS		****906.536,50D
=Total - CUSTOS		**1.833.728,83D
DESPESAS		
DESPESAS OPERACIONAIS		
DESPESAS COM PESSOAL		
Salarios e Ordenados	4.3.1.1.0001	70.214,55D
Férias	4.3.1.1.0002	15.441,96D
13º Salario	4.3.1.1.0003	35.214,20D
INSS Empregador	4.3.1.1.0004	10.693,14D
Pro - Labore	4.3.1.1.0008	11.976,00D
Aviso Previo	4.3.1.1.0011	9.048,45D
=DESPESAS COMPESSOAL		****152.588,30D
=DESPESAS OPERACIONAIS		****152.588,30D
DESPESAS GERAIS		
DESPESAS OPERACIONAIS		
Despesas com Veiculos	4.3.2.1.0001	148.774,44D
Manutenção de Maquinas e Equipamentos	4.3.2.1.0002	15.985,25D
Materiais de Expediente	4.3.2.1.0004	9.478,65D
Energia Eletrica	4.3.2.1.0007	36.589,58D
Água e Esgoto	4.3.2.1.0008	13.652,10D

LINDALVA LIMA GOMES
Administrador
CPF: 237.349.813-87

JOSE DE JESUS MARQUES
Contador
CPF: 215.432.323-53 CRC: 5635

LLG COMERCIO SERVICOS E ALIMENTOS EIRELI
 CNPJ: 21920389/0001-63 NIRE: 21600019931
 Endereço: RUA CORONEL MANOEL BANDEIRA, 2065 CENTRO, IMPERATRIZ - MA, CEP: 65900-010
 Balanço de Resultado Econômico de 01/01/2019 até 31/12/2019

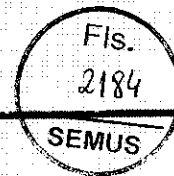

Folha: 8

Descrição	Classificação	Exercício Atual
Combustíveis e Lubrificantes	4.3.2.1.0011	32.591,36D
Telefones, Fax e Internet	4.3.2.1.0021	9.801,40D
=DESPESAS OPERACIONAIS		****266.872,78D
=DESPESAS GERAIS		****266.872,78D
=Total - DESPESAS		****419.461,08D
=Total - CUSTOS E DESPESAS		**2.253.189,91D

RESULTADO DO EXERCÍCIO

RECEITAS-----> 3.015.053,55C
 DESPESAS+ CUSTO-----> 2.253.189,91D
 LUCRO LÍQUIDO DO EXERCÍCIO: *****761.863,64

***** (XXXXX) *****

LINDALVA LIMA GOMES
 Administrador
 CPF: 237.349.813-87

JOSE DE JESUS MARQUES
 Contador
 CPF: 215.432.323-53 CRC: 5635

LLG COMERCIO SERVICOS E ALIMENTOS EIRELI

CNPJ: 21920389/0001-63 Nire:21600019931

Endereço: RUA CORONEL MANOEL BANDEIRA, 2065 CENTRO, IMPERATRIZ - MA, CEP: 65900-010

Demonstração do Resultado do Exercício em 31/12/2019

Fls.

2185

SEMUS

Folha: 9

IMPORTA A PRESENTE DEMONSTRAÇÃO DE RESULTADO COM LUCRO DE 761.863,64 (SETECENTOS E SESENTA E UM MIL, OITOCENTOS E SESENTA E TRÊS Reais E SESENTA E QUATRO CENTAVOS) DE ACORDO COM A DOCUMENTAÇÃO QUE NOS FOI APRESENTADA.

IMPERATRIZ, 31 DE DEZEMBRO DE 2019

LINDALVA LIMA GOMES

Administrador

CPF: 23734981387

JOSE DE JESUS MARQUES

CONTADOR

CPF: 215.432.323-53 CRC: 5635

LLG COMERCIO SERVICOS E ALIMENTOS EIRELI
 CNPJ: 21920389/0001-63 NIRE: 21600019931 Data: 20/02/2015
 Endereço: RUA CORONEL MANOEL BANDEIRA, 2065 CENTRO, IMPERATRIZ - MA, CEP: 65900-010

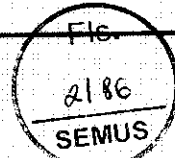

Análise Econômica e Financeira de 01/01/2019 até 31/12/2019

Solvência Geral

Ativo	3.866.145,58	
<hr/>		
Passivo Circulante + Passivo não-Circulante (Obrigações a LP)	768.038,32	= 5,03

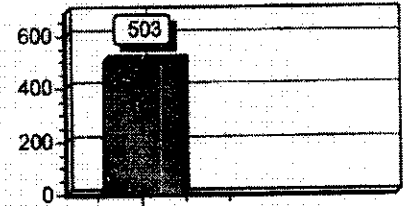

Quanto maior, melhor. O investimento total equivale a 503 % do capital de terceiros.

Liquidez Geral

Ativo Circulante + Ativo Realizável a LP	3.352.869,58	
<hr/>		
Passivo Circulante + Passivo Não-Circulante (Obrigações a LP)	768.038,32	= 4,37

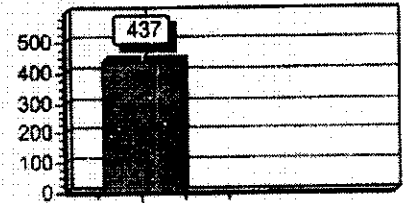

Quanto maior, melhor. A empresa possui R\$4,37 de ativo Circulante e ativo realizável a longo prazo para cada R\$1,00 de dívida total.

Liquidez Corrente

Ativo Circulante	3.352.869,58	
<hr/>		
Passivo Circulante	722.742,43	= 4,64

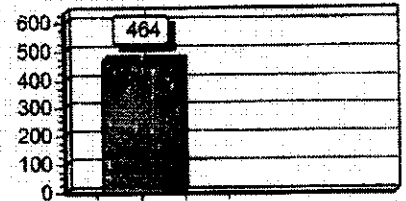

Quanto maior, melhor. A empresa possui R\$4,64 de ativo circulante para cada R\$1,00 de dívida de curto prazo.

Sob as penas da lei, declaramos que as informações aqui contidas são verdadeiras e nos responsabilizamos por todas elas de acordo com a documentação que nos foi apresentada.

Imperatriz, 31 de dezembro de 2019.

LINDALVA LIMA GOMES
 Administrador
 CPF: 23734981387

JOSE DE JESUS MARQUES
 Contador
 CRC: 5635
 CPF: 215.432.323-53 CRC: 5635

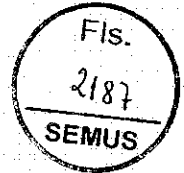

ASSINATURA ELETRÔNICA

Certificamos que o ato da empresa LLG COMÉRCIO SERVIÇOS E ALIMENTOS EIRELI consta assinado digitalmente por:

CPF	Nome
21543232353	JOSE DE JESUS MARQUES
23734981387	LINDALVA LIMA GOMES

CERTIFICO O REGISTRO EM 01/04/2020 10:52 SOB Nº 20200244035.
PROTOCOLO: 200244035 DE 31/03/2020. CÓDIGO DE VERIFICAÇÃO:
12001421165. NIRE: 21600619931.
LLG COMÉRCIO SERVIÇOS E ALIMENTOS EIRELI

JUCEMA

Lilian Theresia Rodrigues Mendonça
SECRETÁRIA-GERAL
SÃO LUÍS, 01/04/2020
www.empresafacil.ma.gov.br

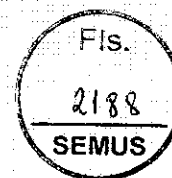

**ESTADO DO MARANHÃO
PREFEITURA MUNICIPAL DE IMPERATRIZ
SECRETARIA MUNICIPAL DE SAÚDE**

ATESTADO DE CAPACIDADE TÉCNICA

A Prefeitura Municipal de Imperatriz no CNPJ 00.939.023/0001-66, através da Secretaria Municipal de Saúde, atesta para os devidos fins de direito que a LLG COMERCIO SERVIÇOS E ALIMENTOS EIRELI-EPP, inscrita no CNPJ nº 21.920.389/0001-63, estabelecida na Rua Coronel Manoel Bandeira, nº 2065, Centro, Cep:65.900.010, Imperatriz-MA, que fornece para esta secretaria produtos saneantes e domissanitários, material de limpeza em geral e produtos de lavanderia hospitalar.

Atestamos ainda, que os compromissos assumidos pelo referido contrato administrativo pela empresa foram cumpridos satisfatoriamente e integralmente, nada constando em nossos arquivos que o desabone comercial ou tecnicamente.

Imperatriz-MA, 30 de Março de 2020.

Alysson M. dos Santos
Mat. 51063-7
Setor de Compras

ALYSSON M. DOS SANTOS
Matricula: 51063-7
Setor de Compras

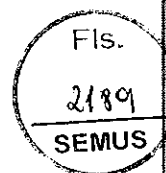

PREFEITURA MUNICIPAL DE IMPERATRIZ

SECRETARIA MUNICIPAL DA FAZENDA

2020

ALVARÁ DE LICENÇA E FUNCIONAMENTO

INSCRIÇÃO MUNICIPAL

963208

CPF/CNPJ

21.920.389/0001-63

NÚMERO DE CONTROLE

8032020130825

RAZÃO SOCIAL

LLG COMERCIO SERVIÇOS E ALIMENTOS EIRELI - ME

NOME FANTASIA

COMERCIAL LIMA

LOCALIZAÇÃO

RUA MANOEL BANDEIRA N° 02065, CENTRO
65000000 -IMPERATRIZ-MA

INSCRIÇÃO IMOBILIÁRIA 011815

Ms.
CONFERE COM ORIGINAL
Mariza Danielle de Melo Brumit
gestão de Contratos - SEMUS
Mat. 52.008-5

CNAE Principal e Secundários

463970100 - COMERCIO ATACADISTA DE PRODUTOS ALIMENTICIOS EM GERAL

471130200 - COMERCIO VAREJISTA DE MERCADORIAS EM GERAL, COM PREDOMINANCIA DE PRODUTOS ALIMENTICIOS - SUPERMERCADOS

472969900 - COMERCIO VAREJISTA DE PRODUTOS ALIMENTICIOS EM GERAL OU ESPECIALIZADO EM PRODUTOS ALIMENTICIOS NAO ESPECIFICADOS ANTERIORMENTE

475390000 - COMERCIO VAREJISTA ESPECIALIZADO DE ELETRODOMESTICOS E EQUIPAMENTOS DE AUDIO E VIDEO

476100100 - COMERCIO VAREJISTA DE LIVROS

RESTRICÇÕES

Este contribuinte está autorizado a desenvolver as atividades acima elencadas e firma compromisso, sob as penas da lei, de que conhece e atende os requisitos legais exigidos para funcionamento e exercício das atividades econômicas constantes do objeto social, no que respeita ao uso e ocupação do solo, as atividades domiciliares e restrições ao uso de espaços públicos, acessibilidade e de segurança sanitária, ambiental e de prevenção contra incêndios e pânico. O contribuinte reconhece que o não atendimento a estes requisitos acarretará a suspensão e a cassação subsequente do Alvará de Funcionamento, nos termos da legislação vigente.

LANCAMENTO DE ALVARA POR OFICIO 2020

NOTA: ESTE ALVARÁ DEVE SER AFIXADO EM LOCAL VISÍVEL E ACESSÍVEL À FISCALIZAÇÃO.

EMITIDO EM: 13/02/2020

VALIDADE: 28/02/2021

CÓDIGO DE AUTENTICIDADE:

548C06504A7C8050A645FBCE8B1D58C5



Estado do
Maranhão

SINTEGRA/ICMS

Secretaria Pública do Cadastro do Estado do Maranhão

Secretaria de Fisco

Resultado da Consulta SINTEGRA/ICMS

IDENTIFICAÇÃO

CGC: 21.920.389/0001-63 **Inscrição Estadual:** 12.458386-5
Razão Social: LLG COMERCIO SERVICOS E ALIMENTOS EIRELI
Regime Apuração: NORMAL

ENDEREÇO

Logradouro: RUA CORONEL MANOEL BANDEIRA
Número: 2065 **Complemento:**
Bairro: CENTRO
Município: IMPERATRIZ **UF:** MA
CEP: 65900010 **DDD:** **Telefone:** 35820690

INFORMAÇÕES COMPLEMENTARES

CNAE Principal: 4639701 - COMÉRCIO ATACADISTA DE PRODUTOS ALIMENTÍCIOS EM GERAL

CNAEs Secundários	
Código	Descrição CNAE
4712100	COMÉRCIO VAREJISTA DE MERCADORIAS EM GERAL, COM PREDOMINÂNCIA DE PRODUTOS ALIMENTÍCIOS - MINIMERCADOS, MERCEARIAS E ARMAZÉNS
4721103	COMÉRCIO VAREJISTA DE LATICÍNIOS E FRIOS
4722901	COMÉRCIO VAREJISTA DE CARNES - AÇUGUES
4722902	PEIXARIA
4723700	COMÉRCIO VAREJISTA DE BEBIDAS
4724500	COMÉRCIO VAREJISTA DE HORTIFRUTIGRANJEIROS
4729699	COMÉRCIO VAREJISTA DE PRODUTOS ALIMENTÍCIOS EM GERAL OU ESPECIALIZADO EM PRODUTOS ALIMENTÍCIOS NÃO ESPECIFICADOS ANTERIORMENTE
4741500	COMÉRCIO VAREJISTA DE TINTAS E MATERIAIS PARA PINTURA
4742300	COMÉRCIO VAREJISTA DE MATERIAL ELÉTRICO
4744001	COMÉRCIO VAREJISTA DE FERRAGENS E FERRAMENTAS
4623109	COMÉRCIO ATACADISTA DE ALIMENTOS PARA ANIMAIS
4744002	COMÉRCIO VAREJISTA DE MADEIRA E ARTEFATOS
4744003	COMÉRCIO VAREJISTA DE MATERIAIS HIDRAULICOS
4744004	COMÉRCIO VAREJISTA DE CAL, AREIA, PEDRA BRITADA, TIJOLOS E TELHAS
4744005	COMÉRCIO VAREJISTA DE MATERIAIS DE CONSTRUÇÃO NÃO ESPECIFICADOS ANTERIORMENTE
4744099	COMÉRCIO VAREJISTA DE MATERIAIS DE CONSTRUÇÃO EM GERAL
4751201	COMÉRCIO VAREJISTA ESPECIALIZADO DE EQUIPAMENTOS E SUPRIMENTOS DE INFORMÁTICA
4751202	RECARGA DE CARTUCHOS PARA EQUIPAMENTOS DE INFORMÁTICA
4753900	COMÉRCIO VAREJISTA ESPECIALIZADO DE ELETRODOMÉSTICOS E EQUIPAMENTOS DE ÁUDIO E VÍDEO
4754701	COMÉRCIO VAREJISTA DE MÓVEIS
4754702	COMÉRCIO VAREJISTA DE ARTIGOS DE COLCHOARIA
4631100	COMÉRCIO ATACADISTA DE LEITE E LATICÍNIOS
4754703	COMÉRCIO VAREJISTA DE ARTIGOS DE ILUMINAÇÃO
4755501	COMÉRCIO VAREJISTA DE TECIDOS
4755502	COMERCIO VAREJISTA DE ARTIGOS DE ARMARINHO
4755503	COMERCIO VAREJISTA DE ARTIGOS DE CAMA, MESA E BANHO
4759801	COMÉRCIO VAREJISTA DE ARTIGOS DE TAPEÇARIA, CORTINAS E PERSIANAS
4759899	COMÉRCIO VAREJISTA DE OUTROS ARTIGOS DE USO DOMÉSTICO NÃO ESPECIFICADOS ANTERIORMENTE
4761001	COMÉRCIO VAREJISTA DE LIVROS
4761003	COMÉRCIO VAREJISTA DE ARTIGOS DE PAPELARIA
4763601	COMÉRCIO VAREJISTA DE BRINQUEDOS E ARTIGOS RECREATIVOS
4763602	COMÉRCIO VAREJISTA DE ARTIGOS ESPORTIVOS
4634602	COMÉRCIO ATACADISTA DE AVES ABATIDAS E DERIVADOS
4772500	COMÉRCIO VAREJISTA DE COSMÉTICOS, PRODUTOS DE PERFUMARIA E DE HIGIENE PESSOAL
4781400	COMÉRCIO VAREJISTA DE ARTIGOS DO VESTUÁRIO E ACESSÓRIOS
4782201	COMÉRCIO VAREJISTA DE CALÇADOS
4782202	COMÉRCIO VAREJISTA DE ARTIGOS DE VIAGEM

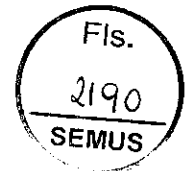

M.B.
CONFERE COM ORIGINAL
Mariza Danielle de Melo Brumini
Gestão de Contratos - SEMUS
Mat. 52.008-5

CNAEs Secundários	
Código	Descrição CNAE
4789001	COMÉRCIO VAREJISTA DE SUVENIRES, BIJUTERIAS E ARTESANATOS
4789004	COMÉRCIO VAREJISTA DE ANIMAIS VIVOS E DE ARTIGOS E ALIMENTOS PARA ANIMAIS DE ESTIMAÇÃO
4789005	COMÉRCIO VAREJISTA DE PRODUTOS SANEANTES DOMISSANITÁRIOS
4789007	COMÉRCIO VAREJISTA DE EQUIPAMENTOS PARA ESCRITÓRIO
4921301	TRANSPORTE RODOVIÁRIO COLETIVO DE PASSAGEIROS, COM ITINERÁRIO FIXO, MUNICIPAL
4923002	SERVIÇO DE TRANSPORTE DE PASSAGEIROS - LOCAÇÃO DE AUTOMÓVEIS COM MOTORISTA
4637104	COMÉRCIO ATACADISTA DE PÃES, BOLOS, BISCOITOS E SIMILARES
4924800	TRANSPORTE ESCOLAR
4929901	TRANSPORTE RODOVIÁRIO COLETIVO DE PASSAGEIROS, SOB REGIME DE FRETAMENTO, MUNICIPAL
5620101	FORNECIMENTO DE ALIMENTOS PREPARADOS PREPONDERANTEMENTE PARA EMPRESAS
5620102	SERVIÇOS DE ALIMENTAÇÃO PARA EVENTOS E RECEPÇÕES - BUFÊ
5620103	CANTINAS - SERVIÇOS DE ALIMENTAÇÃO PRIVATIVOS
5620104	FORNECIMENTO DE ALIMENTOS PREPARADOS PREPONDERANTEMENTE PARA CONSUMO DOMICILIAR
7711000	LOCAÇÃO DE AUTOMÓVEIS SEM CONDUTOR
7732201	ALUGUEL DE MÁQUINAS E EQUIPAMENTOS PARA CONSTRUÇÃO SEM OPERADOR, EXCETO ANDAIMES
7733100	ALUGUEL DE MÁQUINAS E EQUIPAMENTOS PARA ESCRITÓRIO
8219901	FOTOCÓPIAS
4649408	COMÉRCIO ATACADISTA DE PRODUTOS DE HIGIENE, LIMPEZA E CONSERVAÇÃO DOMICILIAR
4649499	COMÉRCIO ATACADISTA DE OUTROS EQUIPAMENTOS E ARTIGOS DE USO PESSOAL E DOMÉSTICO NÃO ESPECIFICADOS ANTERIORMENTE
4691500	COMÉRCIO ATACADISTA DE MERCADORIAS EM GERAL, COM PREDOMINÂNCIA DE PRODUTOS ALIMENTÍCIOS
4711302	COMÉRCIO VAREJISTA DE MERCADORIAS EM GERAL, COM PREDOMINÂNCIA DE PRODUTOS ALIMENTÍCIOS - SUPERMERCADOS

Situação Cadastral Vigente: HABILITADO

Data desta Situação Cadastral: 19/02/2020

OBRIGAÇÕES

NFe a 01/12/2008 - (4634602), 01/09/2009 - (4631100-4637104-4639701- partir de 4691500), 01/04/2010 - (4623109-4649408-4649499), 18/01/2018 - (CNAE's): (Devido emissão voluntária),

EDF a partir de: 01/01/2019,

CTE a partir de: 01/03/2012 - (OBRIGADO => SERVIÇO DE TRANSPORTE),

Observação: Os dados acima estão baseados em informações fornecidas pelo próprio contribuinte cadastrado. Não valem como certidão de sua efetiva existência de fato e de direito, não são oponíveis à Fazenda e nem excluem a responsabilidade tributária derivada de operações com ele ajustadas.

Data da Consulta: 15/06/2020

Número da Consulta:

[Nova Consulta](#) [Imprimir](#)



M.B.
CONFERE COM ORIGINAL
Mariza Danielle de Melo Brumm
Gestão de Contratos - SEMUS
Mat. 52.008-5



FICHA CADASTRAL DO CONTRIBUINTE

SEMUS
 USUÁRIO: 23734981387
 DATA: 15/01/2020
 HORA: 09:42

INSC. ESTADUAL: 12.458.386-5 ÚLTIMA ALTERAÇÃO: 19/08/2019
 RAZÃO SOCIAL: LLG COMERCIO SERVICOS E ALIMENTOS EIRELI

SITUAÇÃO FISCAL: REGULAR SERASA: Não
 MOTIVOS FISCAIS:

SITUAÇÃO CADASTRAL: ATIVO
 MOTIVO CADASTRAL: -

DADOS GERAIS

CPF/CNPJ: 21.920.389/0001-63 INSC. CENTRALIZADORA: -
 RAZÃO SOCIAL: LLG COMERCIO SERVICOS E ALIMENTOS EIRELI
 NIRE: 21600019931 TIPO PESSOA: JURÍDICA
 INÍCIO DE ATIVIDADES: 24/02/2015 CAPITAL SOCIAL: 500.000,00
 AGÊNCIA REGIONAL: 02 - AGÊNCIA DE IMPERATRIZ UFRE: 47 - UFRE/IMPERATRIZ
 TIPO DE SOCIEDADE: EIRELI CAT. DO ESTABELECIMENTO: MATRIZ OU UNICO
 REGIME DE PAG.: NORMAL
 DATA OBRIG. NFE: 01/12/2008 DATA OBRIG. EFD: 01/01/2019
 CORREIO ELETRÔNICO: JJM.MDC@GMAIL.COM ÁREA UTILIZADA: -

ENDEREÇO DE ESTABELECIMENTO

CEP 65900-010
 ENDEREÇO RUA CORONEL MANOEL BANDEIRA NÚMERO: 2065
 COMPLEMENTO: -
 PONTO DE REFERENC.: ENTRE A AV GETULIO VARGAS E RUA BAIRRO: CENTRO
 CIDADE: IMPERATRIZ ESTADO: MA
 TELEFONE: (99)3582-0690 FAX: (99)3525-6719
 CEP CAIXA POSTAL: -

ENDEREÇO FISCAL

CEP -
 ENDEREÇO RUA PETRONIO PORTELA NÚMERO: 1015
 COMPLEMENTO: -
 PONTO DE REFERENC.: - BAIRRO: BOM SUCESSO
 CIDADE: IMPERATRIZ ESTADO: MA
 TELEFONE: (99)3582-0690 FAX: -
 CEP CAIXA POSTAL: 00000-000

CNAE - ATIVIDADES ECONÔMICAS

ORDEM	CÓDIGO	DESCRIÇÃO
1	4639701	COMÉRCIO ATACADISTA DE PRODUTOS ALIMENTÍCIOS EM GERAL
2	4623109	COMÉRCIO ATACADISTA DE ALIMENTOS PARA ANIMAIS
3	4631100	COMÉRCIO ATACADISTA DE LEITE E LATICÍNIOS
4	4634602	COMÉRCIO ATACADISTA DE AVES ABATIDAS E DERIVADOS
5	4637104	COMÉRCIO ATACADISTA DE PÃES, BOLOS, BISCOITOS E SIMILARES
6	4649408	COMÉRCIO ATACADISTA DE PRODUTOS DE HIGIENE, LIMPEZA E CONSERVAÇÃO DOMICILIAR
7	4649499	COMÉRCIO ATACADISTA DE OUTROS EQUIPAMENTOS E ARTIGOS DE USO PESSOAL E DOMÉSTICO NÃO
8	4691500	COMÉRCIO ATACADISTA DE MERCADORIAS EM GERAL, COM PREDOMINÂNCIA DE PRODUTOS ALIMENTÍCIOS
9	4711302	COMÉRCIO VAREJISTA DE MERCADORIAS EM GERAL, COM PREDOMINÂNCIA DE PRODUTOS ALIMENTÍCIOS -
10	4712100	COMÉRCIO VAREJISTA DE MERCADORIAS EM GERAL, COM PREDOMINÂNCIA DE PRODUTOS ALIMENTÍCIOS -
11	4721103	COMÉRCIO VAREJISTA DE LATICÍNIOS E FRIOS
12	4722901	COMÉRCIO VAREJISTA DE CARNES - AÇOUGUES
13	4722902	PEIXARIA
14	4723700	COMÉRCIO VAREJISTA DE BEBIDAS
15	4724500	COMÉRCIO VAREJISTA DE HORTIFRUTIGRANJEIROS
16	4729699	COMÉRCIO VAREJISTA DE PRODUTOS ALIMENTÍCIOS EM GERAL OU ESPECIALIZADO EM PRODUTOS ALIMENTÍCIOS
17	4741500	COMÉRCIO VAREJISTA DE TINTAS E MATERIAIS PARA PINTURA
18	4742300	COMÉRCIO VAREJISTA DE MATERIAL ELÉTRICO
19	4744001	COMÉRCIO VAREJISTA DE FERRAGENS E FERRAMENTAS
20	4744002	COMÉRCIO VAREJISTA DE MADEIRA E ARTEFATOS
21	4744003	COMÉRCIO VAREJISTA DE MATERIAIS HIDRÁULICOS
22	4744004	COMÉRCIO VAREJISTA DE CAL, AREIA, PEDRA BRITADA, TIJÓLOS E TELHAS
23	4744005	COMÉRCIO VAREJISTA DE MATERIAIS DE CONSTRUÇÃO NÃO ESPECIFICADOS ANTERIORMENTE
24	4744099	COMÉRCIO VAREJISTA DE MATERIAIS DE CONSTRUÇÃO EM GERAL
25	4751201	COMÉRCIO VAREJISTA ESPECIALIZADO DE EQUIPAMENTOS E SUPRIMENTOS DE INFORMÁTICA

FICHA CADASTRAL DO CONTRIBUINTE

USUÁRIO: 23734981387
 DATA: 15/01/2020
 HORA: 09:42

Fis. 2193
 SEMUS

CNAE - ATIVIDADES ECONÔMICAS

ORDEM	CÓDIGO	DESCRIÇÃO
27	4753900	COMÉRCIO VAREJISTA ESPECIALIZADO DE ELETRODOMÉSTICOS E EQUIPAMENTOS DE ÁUDIO E VÍDEO
28	4754701	COMÉRCIO VAREJISTA DE MÓVEIS
29	4754702	COMÉRCIO VAREJISTA DE ARTIGOS DE COLCHOARIA
30	4754703	COMÉRCIO VAREJISTA DE ARTIGOS DE ILUMINAÇÃO
31	4755501	COMÉRCIO VAREJISTA DE TECIDOS
32	4755502	COMÉRCIO VAREJISTA DE ARTIGOS DE ARMARINHO
33	4755503	COMÉRCIO VAREJISTA DE ARTIGOS DE CAMA, MESA E BANHO
34	4759801	COMÉRCIO VAREJISTA DE ARTIGOS DE TAPEÇARIA, CORTINAS E PERSIANAS
35	4759899	COMÉRCIO VAREJISTA DE OUTROS ARTIGOS DE USO DOMÉSTICO NÃO ESPECIFICADOS ANTERIORMENTE
36	4761001	COMÉRCIO VAREJISTA DE LIVROS
37	4761003	COMÉRCIO VAREJISTA DE ARTIGOS DE PAPELARIA
38	4763601	COMÉRCIO VAREJISTA DE BRINQUEDOS E ARTIGOS RECREATIVOS
39	4763602	COMÉRCIO VAREJISTA DE ARTIGOS ESPORTIVOS
40	4772500	COMÉRCIO VAREJISTA DE COSMÉTICOS, PRODUTOS DE PERFUMARIA E DE HIGIENE PESSOAL
41	4781400	COMÉRCIO VAREJISTA DE ARTIGOS DO VESTUÁRIO E ACESSÓRIOS
42	4782201	COMÉRCIO VAREJISTA DE CALÇADOS
43	4782202	COMÉRCIO VAREJISTA DE ARTIGOS DE VIAGEM
44	4789001	COMÉRCIO VAREJISTA DE SUVENIRES, BIJUTERIAS E ARTESANATOS
45	4789004	COMÉRCIO VAREJISTA DE ANIMAIS VIVOS E DE ARTIGOS E ALIMENTOS PARA ANIMAIS DE ESTIMAÇÃO
46	4789005	COMÉRCIO VAREJISTA DE PRODUTOS SANEANTES DOMISSANITÁRIOS
47	4789007	COMÉRCIO VAREJISTA DE EQUIPAMENTOS PARA ESCRITÓRIO
48	4921301	TRANSPORTE RODOVIÁRIO COLETIVO DE PASSAGEIROS, COM ITINERÁRIO FIXO, MUNICIPAL
49	4923002	SERVIÇO DE TRANSPORTE DE PASSAGEIROS - LOCAÇÃO DE AUTOMÓVEIS COM MOTORISTA
50	4924800	TRANSPORTE ESCOLAR
51	4929901	TRANSPORTE RODOVIÁRIO COLETIVO DE PASSAGEIROS, SOB REGIME DE FRETAMENTO, MUNICIPAL
52	5620101	FORNECIMENTO DE ALIMENTOS PREPARADOS PREPONDERANTEMENTE PARA EMPRESAS
53	5620102	SERVIÇOS DE ALIMENTAÇÃO PARA EVENTOS E RECEPÇÕES - BUFÊ
54	5620103	CANTINAS - SERVIÇOS DE ALIMENTAÇÃO PRIVATIVOS
55	5620104	FORNECIMENTO DE ALIMENTOS PREPARADOS PREPONDERANTEMENTE PARA CONSUMO DOMICILIAR
56	7711000	LOCAÇÃO DE AUTOMÓVEIS SEM CONDUTOR
57	7732201	ALUGUEL DE MÁQUINAS E EQUIPAMENTOS PARA CONSTRUÇÃO SEM OPERADOR, EXCETO ANDAIMES
58	7733100	ALUGUEL DE MÁQUINAS E EQUIPAMENTOS PARA ESCRITÓRIO
59	8219001	FOTOCÓPIAS

REPRESENTANTES LEGAIS

CNN/CPF	NOME/RAZÃO SOCIAL	TIPO DE RELAÇÃO
23734981387	LINDALVA LIMA GOMES	801 - EMPRESARIO

AÇÕES JUDICIAIS

TIPO	DATA INCLUSÃO	DATA REVOGAÇÃO	DOC. CONCESSÃO	EFEITO
------	---------------	----------------	----------------	--------

Não existem Ações Judiciais para essa inscrição estadual.

OBRIGATORIEDADE / CREDENCIAMENTO

TIPO	DATA INÍCIO	DATA FIM	SITUAÇÃO
ICMS	01/01/2019	-	Ativo
NF-e	01/12/2008	-	Ativo
EFD	01/01/2019	-	Ativo
NFC-e	18/01/2018	-	Ativo

INCENTIVOS / REGIMES ESPECIAIS

TIPO	DATA INÍCIO	DATA FIM	SITUAÇÃO
------	-------------	----------	----------

Não existem Incentivos/Regimes Especiais para essa inscrição

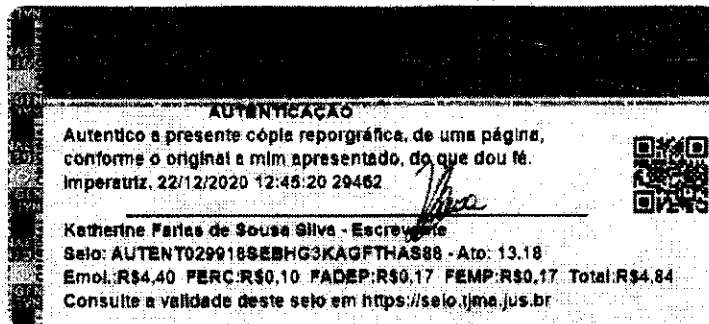

Fls. 2194 SEMUS

CONFERE COM ORIGINAL
Kátzia Danielle de Melo Brito
Seção de Contratos - SEMUS
Mat. 52.003-5

REPÚBLICA FEDERATIVA DO BRASIL

ESTADO DO MARANHÃO
PODER JUDICIÁRIO
COMARCA DE IMPERATRIZ

FÓRUM "MIN. HENRIQUE DE LA ROCQUE ALMEIDA"

Rua Rui Barbosa, s/nº, Centro, Imperatriz-MA CEP 65060-410
Tel. Fax: (0**99) 3529-2039

SECRETARIA JUDICIAL DE DISTRIBUIÇÃO

CERTIDÃO DE FALÊNCIA

USANDO da faculdade que me confere a Lei, CERTIFICO a requerimento verbal de pessoa interessada que, dando busca nos Livros de registro de **DISTRIBUIÇÃO** dos feitos, referentes à **FALÊNCIA OU CONCORDATA**, do mês de **junho de 1971** até a presente data, **22/12/2020** às **11h08**, **NÃO CONSTA** distribuição alguma de pedido de **FALÊNCIA** ou **CONCORDATA E/OU RECUPERAÇÃO JUDICIAL** contra **LLG COMÉRCIO SERVIÇOS E ALIMENTOS EIRELI**, empresa estabelecida na cidade de Imperatriz, estado do Maranhão. Inscrita no CNPJ sob o nº **21.920.389/0001-63**.

CERTIFICO, finalmente que a Secretaria Judicial de Distribuição a meu cargo, é a única existente nesta Cidade e Comarca de Imperatriz. O referido é verdade, me reporto e dou fé. Dada e passada a presente Certidão nesta Secretaria, Cidade e Comarca de Imperatriz, Estado do Maranhão, aos **22 (vinte e dois) dias do mês de 12 (dezembro) do ano de 2020 (Dois Mil e Vinte)**. Eu, **Francisca Celma B. S. Sá**, *[assinatura]*, Técnico Judiciário, matrícula **111773**, digitei e datei. Eu, **EDILENE BANDEIRA DE ARAÚJO**, Distribuidora Judicial desta Comarca, assino.

Obs.: Esta Certidão Judicial é válida por **60 (sessenta dias)**, emitida em uma única via, sem rasuras e mediante assinatura do servidor, conforme os Artigos 198 e 199 do Código de Normas.

Imperatriz, 22 de dezembro de 2020.

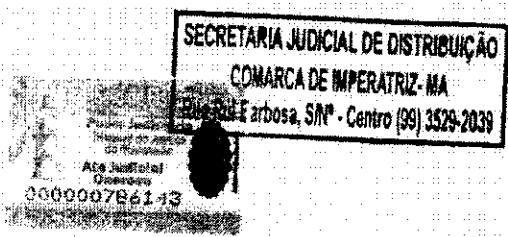

[assinatura]
Edilene Bandeira de Araújo
Secretária da Distribuição
Mat. 180885



MINISTÉRIO DA FAZENDA
Secretaria da Receita Federal do Brasil
Procuradoria-Geral da Fazenda Nacional

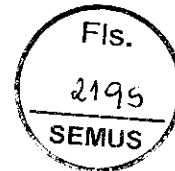

**CERTIDÃO POSITIVA COM EFEITOS DE NEGATIVA DE DÉBITOS RELATIVOS AOS TRIBUTOS
FEDERAIS E À DÍVIDA ATIVA DA UNIÃO**

Nome: LLG COMERCIO SERVICOS E ALIMENTOS EIRELI
CNPJ: 21.920.389/0001-63

Ressalvado o direito de a Fazenda Nacional cobrar e inscrever quaisquer dívidas de responsabilidade do sujeito passivo acima identificado que vierem a ser apuradas, é certificado que:

1. constam débitos administrados pela Secretaria da Receita Federal do Brasil (RFB) com exigibilidade suspensa nos termos do art. 151 da Lei nº 5.172, de 25 de outubro de 1966 - Código Tributário Nacional (CTN), ou objeto de decisão judicial que determina sua desconsideração para fins de certificação da regularidade fiscal, ou ainda não vencidos; e
2. constam nos sistemas da Procuradoria-Geral da Fazenda Nacional (PGFN) débitos inscritos em Dívida Ativa da União (DAU) com exigibilidade suspensa nos termos do art. 151 do CTN, ou garantidos mediante bens ou direitos, ou com embargos da Fazenda Pública em processos de execução fiscal, ou objeto de decisão judicial que determina sua desconsideração para fins de certificação da regularidade fiscal.

Conforme disposto nos arts. 205 e 206 do CTN, este documento tem os mesmos efeitos da certidão negativa.

Esta certidão é válida para o estabelecimento matriz e suas filiais e, no caso de ente federativo, para todos os órgãos e fundos públicos da administração direta a ele vinculados. Refere-se à situação do sujeito passivo no âmbito da RFB e da PGFN e abrange inclusive as contribuições sociais previstas nas alíneas 'a' a 'd' do parágrafo único do art. 11 da Lei nº 8.212, de 24 de julho de 1991.

A aceitação desta certidão está condicionada à verificação de sua autenticidade na Internet, nos endereços <<http://rfb.gov.br>> ou <<http://www.pgfn.gov.br>>.

Certidão emitida gratuitamente com base na Portaria Conjunta RFB/PGFN nº 1.751, de 2/10/2014..

Emitida às 14:30:29 do dia 21/09/2020 <hora e data de Brasília>.

Válida até 20/03/2021.

Código de controle da certidão: **0AF1.198A.2F31.444E**

Qualquer rasura ou emenda invalidará este documento.

M.B.
CONFERE COM ORIGINAL
Mariza Damalle de Melo Brito
Instituição de Contratos - SEMUS
11.01.52.000.5

Voltar

Imprimir

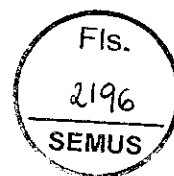
**CAIXA**
CAIXA ECONÔMICA FEDERAL**Certificado de Regularidade
do FGTS - CRF****Inscrição:** 21.920.389/0001-63**Razão Social:** LLG COMERCIO SERVIÇOS E ALIMENTOS EIRELLI ME**Endereço:** R CORONEL MANOEL BANDEIRA 2065 / CENTRO / IMPERATRIZ / MA /
65900-010

A Caixa Econômica Federal, no uso da atribuição que lhe confere o Art. 7, da Lei 8.036, de 11 de maio de 1990, certifica que, nesta data, a empresa acima identificada encontra-se em situação regular perante o Fundo de Garantia do Tempo de Serviço - FGTS.

O presente Certificado não servirá de prova contra cobrança de quaisquer débitos referentes a contribuições e/ou encargos devidos, decorrentes das obrigações com o FGTS.

Validade: 10/12/2020 a 08/01/2021**Certificação Número:** 2020121004005845215980

Informação obtida em 10/12/2020 14:49:54

A utilização deste Certificado para os fins previstos em Lei esta condicionada a verificação de autenticidade no site da Caixa:
www.caixa.gov.br

M.B.
CONFERE COM ORIGINAL
Mariza Danielle de Melo Bruma
Gestão de Contratos - SEMUS
Mat. 52.000.5



PODER JUDICIÁRIO
JUSTIÇA DO TRABALHO

Página 1 de 1

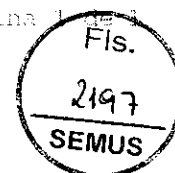

CERTIDÃO NEGATIVA DE DÉBITOS TRABALHISTAS

Nome: LLG COMERCIO SERVICOS E ALIMENTOS EIRELI (MATRIZ E FILIAIS)
CNPJ: 21.920.389/0001-63
Certidão nº: 16799318/2020
Expedição: 23/07/2020, às 10:11:41
Validade: 18/01/2021 - 180 (cento e oitenta) dias, contados da data de sua expedição.

Certifica-se que **LLG COMERCIO SERVICOS E ALIMENTOS EIRELI (MATRIZ E FILIAIS)**, inscrito(a) no CNPJ sob o nº **21.920.389/0001-63**, **NÃO CONSTA** do Banco Nacional de Devedores Trabalhistas.

Certidão emitida com base no art. 642-A da Consolidação das Leis do Trabalho, acrescentado pela Lei nº 12.440, de 7 de julho de 2011, e na Resolução Administrativa nº 1470/2011 do Tribunal Superior do Trabalho, de 24 de agosto de 2011.

Os dados constantes desta Certidão são de responsabilidade dos Tribunais do Trabalho e estão atualizados até 2 (dois) dias anteriores à data da sua expedição.

No caso de pessoa jurídica, a Certidão atesta a empresa em relação a todos os seus estabelecimentos, agências ou filiais.

A aceitação desta certidão condiciona-se à verificação de sua autenticidade no portal do Tribunal Superior do Trabalho na Internet (<http://www.tst.jus.br>).

Certidão emitida gratuitamente.

INFORMAÇÃO IMPORTANTE

Do Banco Nacional de Devedores Trabalhistas constam os dados necessários à identificação das pessoas naturais e jurídicas inadimplentes perante a Justiça do Trabalho quanto às obrigações estabelecidas em sentença condenatória transitada em julgado ou em acordos judiciais trabalhistas, inclusive no concernente aos recolhimentos previdenciários, a honorários, a custas, a emolumentos ou a recolhimentos determinados em lei; ou decorrentes de execução de acordos firmados perante o Ministério Público do Trabalho ou Comissão de Conciliação Prévia.

Mp.
CONFERE COM ORIGINAL

Mariza Danielle de Melo Brunini
estação de Contratos - SEMUS
Mat. 52.008-5



PREFEITURA DE IMPERATRIZ
SECRETARIA MUNICIPAL DE FAZENDA
Rua Godofredo Viana, N°750, Centro – Imperatriz (MA)
CNPJ: 06.158.455/0001-16

2198
SEMUS



CERTIDÃO NEGATIVA DE DÉBITOS - CND

Número: 00000791162020

Data de expedição: 16/12/2020 11:50:28

A Prefeitura do Município de Imperatriz – MA, por intermédio do departamento de arrecadação, **CERTIFICA** que o contribuinte **LLG COMERCIO SERVIÇOS E ALIMENTOS EIRELI - ME** que possui o CNPJ **21.920.389/0001-63** abaixo qualificado, encontra-se em situação regular perante a FAZENDA PÚBLICA MUNICIPAL, não constando débitos referentes a Tributos municipais, inscritos ou não em Dívida Ativa, até a presente data.

Reserva-se o direito de a Fazenda Municipal cobrar dívidas posteriormente comprovadas, hipótese prevista no Código Tributário Municipal - CTM.

DADOS DA EMPRESA:

CNPJ: 21.920.389/0001-63

Razão Social: LLG COMERCIO SERVIÇOS E ALIMENTOS EIRELI - ME

Endereço: RUA MANOEL BANDEIRA

Número: 02065

Município: IMPERATRIZ

Bairro: CENTRO

Estado: MA

Regime tributário:

NORMAL

Data de inicio de atividade:

27/07/2018

Código de validação: C8D31B84296663E2E2764FC7782376D9

Data de validade da certidão: 14/02/2021

Finalidade: CND

M.B.
CONFERE COM ORIGINAL
Mariza Danielle de Melo Brum
Gestão de Contratos - SEMUS
Mat. 52.008-5



**GOVERNO DO ESTADO DO MARANHÃO
SECRETARIA DE ESTADO DA FAZENDA**

CERTIDÃO POSITIVA DE DÉBITOS COM EFEITO DE NEGATIVA

Nº Certidão: 066307/20

Data da

03/09/2020 09:15:17

Inscrição Estadual: 124583865

CPF/CNPJ: 21920389000163

Razão Social: LIG COMERCIO SERVICOS E ALIMENTOS EIRELI

Endereço: RUA CORONEL MANOEL BANDEIRA, 2065 CEP: 65900010

Telefone: (99)35820690

Município: IMPERATRIZ

UF: MA

MP.
CONFERE COM ORIGINAL
Mariza Danielle de Melo Brumm
Gestão de Contratos - SEMUS
Mat. 52.008-5

Certificamos que, após a realização das consultas procedidas no sistema desta Secretaria, substanciado pelo art. 240 a 242, da lei nº 7.799, de 19/12/2002 e disposto no artigo 205 da lei nº 5.172, de 25 de outubro de 1966 (Código Tributário Nacional), constam crédito tributário, não vencidos ou com exigibilidade suspensa, conforme indicados, em desfavor do sujeito passivo acima identificado. Ressalvado, todavia, à Fazenda Pública Estadual o direito da cobrança de dívidas que venham a ser apuradas e não alcançadas pela decadência.

DESCRIÇÃO DOS DÉBITOS			
TIPO	DOCUMENTO	DATA EMISSÃO	SITUAÇÃO
AUTO DE INFRACAO	358254776	06/12/2019	IMPUGNADO
AUTO DE INFRACAO	358254780	06/12/2019	IMPUGNADO
AUTO DE INFRACAO	358254773	06/12/2019	IMPUGNADO
AUTO DE INFRACAO	358254777	06/12/2019	IMPUGNADO
AUTO DE INFRACAO	358254779	06/12/2019	IMPUGNADO
AUTO DE INFRACAO	358254775	06/12/2019	IMPUGNADO
AUTO DE INFRACAO	358254778	06/12/2019	IMPUGNADO
AUTO DE INFRACAO	358254782	06/12/2019	IMPUGNADO
AUTO DE INFRACAO	358254774	06/12/2019	IMPUGNADO
AUTO DE INFRACAO	358254781	06/12/2019	IMPUGNADO

Validade da Certidão: 120 (cento e vinte) dias: 01/01/2021.

A autenticidade desta certidão deverá ser confirmada no endereço:

<http://portal.sefaz.ma.gov.br/>, clicando no item "Certidões" e em seguida em "Validação de Certidão Negativa de Débito".

CERTIDÃO EMITIDA GRATUITAMENTE.

Data Impressão: 17/09/2020 09:11:22



**GOVERNO DO ESTADO DO MARANHÃO
SECRETARIA DE ESTADO DA FAZENDA**

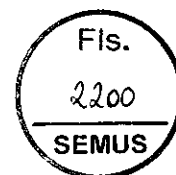

CERTIDÃO NEGATIVA DE DÍVIDA ATIVA

Nº Certidão: 042631/20

Data da

03/09/2020 09:14:53

Inscrição Estadual: 124583865

CPF/CNPJ: 21920389000163

Razão Social: LLG COMERCIO SERVICOS E ALIMENTOS EIRELI

Endereço: RUA CORONEL MANOEL BANDEIRA, 2065 CEP: 65900010

Telefone: (99)35820690

Município: IMPERATRIZ

UF: MA

Certificamos que, após a realização das consultas procedidas no sistema desta Secretaria e na forma do disposto do artigo 156, da lei nº 2.231, de 29/12/1962, substanciado pelos artigos 240 a 242 da lei nº 7.799, de 19/12/2002, bem como prescreve o artigo 205 da lei nº 5.172, de 25 de outubro de 1966 (Código Tributário Nacional) não constam débitos inscritos na Dívida Ativa, em nome do sujeito passivo acima identificado.

Validade da Certidão: 120 (cento e vinte) dias: 01/01/2021.

A autenticidade desta certidão deverá ser confirmada no endereço:

<http://portal.sefaz.ma.gov.br/>, clicando no item "Certidões" e em seguida em "Validação de Certidão Negativa de Dívida Ativa".

CERTIDÃO EMITIDA GRATUITAMENTE.

mp.
CONFERE COM ORIGINAL
Mariza Danielle de Melo Brunini
Gestão de Contratos - SEMUS
Mat 52.000-5