



ESTADO DO MARANHÃO  
PREFEITURA MUNICIPAL DE IMPERATRIZ  
SECRETARIA MUNICIPAL DE EDUCAÇÃO  
DEPARTAMENTO DE APOIO AO EDUCANDO

OFÍCIO N° 028/2021 – DAE/SEMED

Imperatriz-MA, 20 de agosto de 2021

A sua Senhoria o senhor  
Francisco Sena Leal  
Presidente da Comissão Permanente de Licitação - CPL

Prezado senhor, vimos através deste expediente, encaminhar a ata da sessão de apresentação e análise das amostras do pregão 051/2021, que aconteceu no dia 20 de agosto do corrente ano na Secretaria Municipal de Educação.

Atenciosamente,

Suelem Freitas de Queiroz  
Nutricionista RT - SEMED





ESTADO DO MARANHÃO  
PREFEITURA DE IMPERATRIZ  
SECRETARIA MUNICIPAL DE EDUCAÇÃO

ATA DE RECEBIMENTO, AVALIAÇÃO E DEGUSTAÇÃO DE AMOSTRAS

LICITAÇÃO: PREGÃO PRESENCIAL Nº051/2021

OBJETO: AQUISIÇÃO DE KITS COM GÊNEROS ALIMENTÍCIOS DESTINADOS AOS ALUNOS DO ENSINO FUNDAMENTAL DAS ESCOLAS E CRECHES DA REDE MUNICIPAL DE ENSINO DA **ZONA URBANA E RURAL** DOS PROGRAMAS PNAE, PNAP, PNAC, EJA, AEE E MAIS EDUCAÇÃO REFERENTE AOS POLOS DA **ZONA URBANA E ZONA RURAL**.

Aos 20 (vinte) dias do mês de agosto de 2021 às 9:15hs (nove horas e quinze minutos), na Secretaria Municipal de Educação, situada na Rua Urbano Santos, nº 1657 – Bairro Juçara, reuniram a empresa fornecedora ganhadora do certame 051/2021: **M.A RODRIGUES SILVA EIRELI** (item 01) (ANEXO I), CNPJ 41.143.061/0001-29, representada pela Sr Antonio Silveira Calisto da Silva; os representantes da Secretaria Municipal de Educação: Patrícia Gomes Freitas de Arruda Lima (Coordenadora do Departamento de Apoio ao Educando), Suelem Freitas de Queiroz (Nutricionista RT da SEMED), Rayses Morgana da Silva Rodrigues (Nutricionista da SEMED), Cristiane da Silva Bertoldo Fernandes (Nutricionista da SEMED), Andressa Rodrigues de Sousa Paiva (Nutricionista da SEMED); os representantes do Conselho de Alimentação Escolar - CAE, Armando Sousa Barbosa (Presidente do Conselho de Alimentação Escolar - CAE), Lindomar Silva de Sousa (Membro do Conselho de Alimentação Escolar - CAE) e o representante da Vigilância Sanitária, Roberto da Silva Barros (Fiscal Sanitário). A nutricionista Rayses Morgana da Silva Rodrigues deu início a sessão de amostra apresentando todos os presentes. Passou-se então à fase de apresentação das amostras. A empresa "**M.A RODRIGUES SILVA EIRELI**" apresentou amostras satisfatórias para todos os itens que compõem o kit, ficando provisoriamente classificada. Não havendo qualquer contestação e nada mais a acrescentar, foi encerrada esta sessão de recebimento e avaliação de amostras. Eu, Suelem Freitas de Queiroz, secretária "*ad hoc*", lavrei a presente ata que vai assinada por mim e demais presentes. Os produtos apresentados nessa seção serão doados para uma instituição de caridade.

Suelem Freitas de Queiroz  
(Nutricionista RT da SEMED)

Patrícia Gomes Freitas de Arruda Lima  
Coordenadora do Departamento de Apoio ao Educando

Rayses Morgana da Silva Rodrigues  
Nutricionista – SEMED

Cristiane da Silva Bertoldo Fernandes  
Nutricionista da SEMED

*Andressa Rodrigues de Sousa Paiva*

Andressa Rodrigues de Sousa Paiva  
Nutricionista da SEMED

*Armando Sousa Barbosa*

Armando Sousa Barbosa  
Presidente do Conselho de Alimentação Escolar- CAE

*[Signature]*

Lindomar Silva de Sousa  
Membro do Conselho de Alimentação Escolar- CAE

*Roberto da Silva Barros*

Roberto da Silva Barros  
Fiscal Sanitário

*[Signature]*

Antônio Silveira Calisto da Silva  
M.A RODRIGUES SILVA EIRELI

*Albina*

*[Signature]*

*Ariz*

*[Signature]*

*Cristiane*

## ATA PREGÃO 051/2021 POLOS DA ZONA URBANA E RURAL

Nº ORD.	KIT COM GÊNEROS ALIMENTÍCIOS	FORNECEDOR	MARCA
01	<b>ARROZ POLIDO, LONGO, FINO, TIPO 1:</b> Arroz tipo 1, classe longo fino, subgrupo polido.	M.A. RODRIGUES SILVA	PAINHO
02	<b>BISCOITO SALGADO TIPO CREAM CRACKER:</b> Biscoito salgado tipo Cream Cracker, onde em uma porção de 30g contenham no mínimo 2,7g de Proteínas, no máximo 5,2g de Gorduras totais e no máximo 3,2g de Gordura Saturada.	M.A. RODRIGUES SILVA	ESTRELA
03	<b>FARINHA DE MILHO FLOCADA:</b> Farinha de milho flocada. Flocos grandes, amarelos, sem sal, embalada em pacotes/sacos plásticos, transparentes, limpos, não violados, resistentes. A embalagem deverá conter externamente os dados de identificação, procedência, informações nutricionais, número de lote, quantidade do produto.	M.A. RODRIGUES SILVA	MARATÁ
04	<b>FEIJÃO COMUM TIPO 1:</b> Feijão comum, tipo 1, classe cores, em sacos plásticos transparentes, isento de sujidades e umidade.	M.A. RODRIGUES SILVA	DONA DÊ
05	<b>LEITE EM PÓ INTEGRAL:</b> Leite em pó integral, com SIF, onde uma porção de 26g contenha 6,6g de Proteínas, 7,2g de Gorduras Totais, 4,4g de Gorduras Saturadas, 124mg de sódio, 223 mg de cálcio e valor energético a partir de 129 Kcal por porção. As embalagens deverão ser íntegras, não serão aceitas aquelas que estiverem rasgadas ou perfuradas ou qualquer outro sinal de alteração do produto ou embalagem, deverá conter externamente os dados de identificação e procedência, informação nutricional, número do lote, data de fabricação e quantidade do produto.	M.A. RODRIGUES SILVA	ITAMBÉ
06	<b>MACARRÃO ESPAGUETTE:</b> Macarrão tipo Espaguete, enriquecido com ferro e ácido fólico. Cereais, farináceos e leguminosos devem estar isentos de matéria terrosa, parasitas, fungos, vestígios de insetos, livres de umidade e coloração específica.	M.A. RODRIGUES SILVA	RICOSA











ANEXO I: M.A RODRIGUES SILVA EIRELI

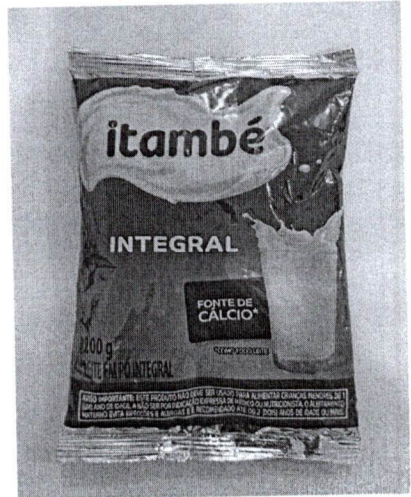
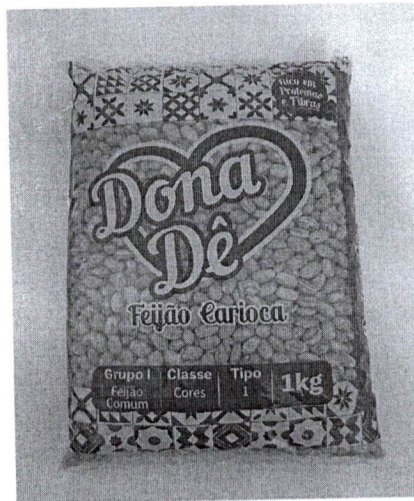
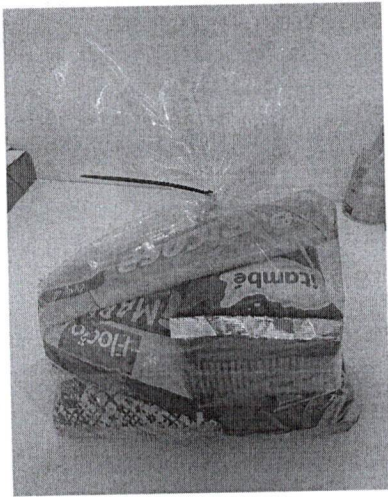

*Alma*

*[Handwritten signature]*

*[Handwritten signature]*

*[Handwritten signature]*

*[Handwritten signature]*

*[Handwritten signature]*

*[Handwritten signature]*