



**ESTADO DO MARANHÃO  
PREFEITURA MUNICIPAL DE IMPERATRIZ  
SECRETARIA MUNICIPAL DE EDUCAÇÃO  
DEPARTAMENTO DE APOIO AO EDUCANDO**

**OFÍCIO Nº 016/2023 – DAE/SEMED**

**Imperatriz-MA, 01 de março de 2023**

**A sua Senhoria o senhor  
Francisco Sena Leal  
Presidente da Comissão Permanente de Licitação - CPL**

Prezado senhor, vimos através deste expediente, encaminhar a segunda ata da sessão de apresentação e análise das amostras do pregão 084/2022, que aconteceu no dia 28 de fevereiro do corrente ano na Secretaria Municipal de Educação. Diante do não comparecimento de uma empresa e da ausência de apresentação de amostras por parte de outras, solicitamos que sejam convocadas as empresas que ficaram como terceiras colocadas no certame para os itens que ficaram desertos nesta sessão (itens 01, 02, 09 e 43) conforme anexo I da ata para apresentarem no prazo de três dias no setor de Nutrição da Secretaria Municipal de Educação das 08h às 12h, amostra dos gêneros alimentícios, nas embalagens e marcas que se propõem a fornecer, de acordo com a proposta de vendas apresentada durante o certame.

Atenciosamente,

**Suellem Freitas de Queiroz  
Nutricionista RT - SEMED**

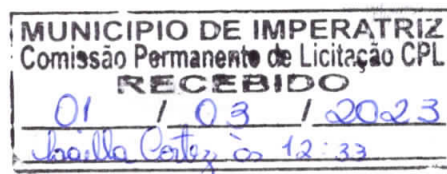



**ESTADO DO MARANHÃO**  
**PREFEITURA DE IMPERATRIZ**  
**SECRETARIA MUNICIPAL DE EDUCAÇÃO**

ATA DE RECEBIMENTO, AVALIAÇÃO E DEGUSTAÇÃO DE AMOSTRAS  
LICITAÇÃO: PREGÃO ELETRONICO Nº084/2022

OBJETO: AQUISIÇÃO DE GÊNEROS ALIMENTÍCIOS DESTINADOS A ALIMENTAÇÃO ESCOLAR DOS ALUNOS DO ENSINO FUNDAMENTAL DAS ESCOLAS E CRECHES DA REDE MUNICIPAL DE ENSINO DA **ZONA URBANA** DOS PROGRAMAS PNAE, PNAP, PNAC, EJA, AEE E EDUCAÇÃO INTEGRAL REFERENTE AOS POLOS DA **ZONA URBANA**.

Aos 28 (vinte e oito) dias do mês de fevereiro de 2023 às 9h30min (nove horas e trinta minutos), na Secretaria Municipal de Educação, situada na Rua Urbano Santos, nº 1657 – Bairro Juçara, reuniram as empresas classificadas para os itens que ficaram desertos na primeira sessão de apresentação e análise de amostra do certame 084/2022: **MINI BOX BOM PREÇO LTDA** (itens 01, 02, 42, 44, 47 e 53) (ANEXO II), CNPJ 40.382.811/0001-19, representada nesta sessão pelo Srta. Brenda Lima Costa; **M.A RODRIGUES SILVA EIRELI** (itens 20, 21, 22 e 43) (ANEXO III), CNPJ 41.143.061/0001-29, representada nesta sessão pelo Sr. Antonio Silveira Calisto da Silva; **M. N. S. SILVA CIA LTDA** (itens 12, 13, 14, 45 e 46) (ANEXO IV), CNPJ 07.538.092/0001- 07, representada nesta sessão pela Sra. Maghali Nereida Sousa Silva; os representantes da Secretaria Municipal de Educação: Suellem Freitas de Queiroz (Nutricionista RT da SEMED), Rayses Morgana da Silva Rodrigues (Nutricionista da SEMED) e Cristiane da Silva Bertoldo Fernandes (Nutricionista da SEMED) e os representantes do Conselho de Alimentação Escolar - CAE, Daniel Conceição Nascimento (Membro do Conselho de Alimentação Escolar - CAE) e Janildo Frazão dos Santos (Membro do Conselho de Alimentação Escolar - CAE). A empresa **T. O. F. LIMA** (item 09), CNPJ 37.974.739/0001-04, representada pela Sra. Taciana Oliveira Fernandes Lima não compareceu à sessão, ficando portanto, desclassificada para o item que concorreu, conforme previsto no item 8.1.1 do termo de referência. A nutricionista Rayses Morgana da Silva Rodrigues deu início a sessão de amostra apresentando todos os presentes. Passou-se então à fase de apresentação das amostras. A empresa **“MINI BOX BOM PREÇO LTDA”** não apresentou amostra para os itens 01 e 02, ficando assim desclassificada para estes itens. A empresa apresentou amostras satisfatórias para os demais itens, ficando provisoriamente classificada. A empresa **“M.A RODRIGUES SILVA EIRELI”** não apresentou amostra para o item 43, ficando assim desclassificada para este item. A empresa apresentou amostras satisfatórias para os demais itens, ficando provisoriamente classificada. A empresa **“M. N. S. SILVA CIA LTDA”**, apresentou amostra satisfatória para todos os seus itens, ficando provisoriamente classificada. A relação com o resumo dos itens, fornecedores e marcas classificados consta no anexo I desta ata. Não havendo qualquer contestação e nada mais a acrescentar, foi encerrada esta sessão de recebimento e avaliação de amostras. Eu, Suellem Freitas de Queiroz, secretária *“ad hoc”*, lavrei a presente ata que vai assinada por mim e demais presentes.

Suellem Freitas de Queiroz  
(Nutricionista RT- SEMED)

Cristiane da Silva Bertoldo Fernandes  
Nutricionista da SEMED

Rayses Morgana da Silva Rodrigues  
Nutricionista da SEMED

Daniel Conceição Nascimento

Daniel Conceição Nascimento

Membro do Conselho de Alimentação Escolar - CAE

Janildo Frazão dos Santos

Janildo Frazão dos Santos

Membro do Conselho de Alimentação Escolar - CAE

Maghali Nereida Sousa Silva

Maghali Nereida Sousa Silva

M. N. S. SILVA CIA LTDA

Antônio Silveira Calisto da Silva

Antônio Silveira Calisto da Silva

M.A RODRIGUES SILVA EIRELI

Brenda Lima Costa

Brenda Lima Costa

MINI BOX BOM PREÇO LTDA



## ANEXO I: SEGUNDA ATA PREGÃO 084/2022 POLOS DA ZONA URBANA

Nº ORD.	GÊNERO ALIMENTÍCIO	FORNECEDOR	MARCA
1	<b>ACHOCOLATADO EM PÓ:</b> Achocolatado em pó instantâneo, enriquecido com ferro e vitaminas. COTA 25%	FRACASSADO	—
2	<b>ACHOCOLATADO EM PÓ:</b> Achocolatado em pó instantâneo, enriquecido com ferro e vitaminas. COTA 75%	FRACASSADO	—
9	<b>AVEIA EM FLOCOS FINOS:</b> Aveia em flocos finos, embalagem de 170g.	FRACASSADO	
12	<b>BISCOITO DOCE TIPO MARIA:</b> Biscoito doce tipo Maria, onde em uma porção de 30g contenha 2 g de Proteínas e 4,5g de Gorduras totais, 0,0g de Gordura Trans, 1,8g de Gordura Saturada. COTA 25%	M.N.S SILVA CIA LTDA	PETAYAN
13	<b>BISCOITO DOCE TIPO MARIA:</b> Biscoito doce tipo Maria, onde em uma porção de 30g contenha 2 g de Proteínas e 4,5g de Gorduras totais, 0,0g de Gordura Trans, 1,8g de Gordura Saturada. COTA 75%	M.N.S SILVA CIA LTDA	PETAYAN
14	<b>BISCOITO SALGADO TIPO CREAM CRACKER:</b> Biscoito salgado tipo Cream Cracker, onde em uma porção de 30g contenham no mínimo 2,7g de Proteínas, no máximo 5,2g de Gorduras totais e no máximo 3,2g de Gordura Saturada.	M.N.S SILVA CIA LTDA	PETAYAN
15	<b>BOLO DE TRIGO:</b> Bolo de trigo pronto sem recheio e/ou cobertura, em pedaços aproximados a 50g, não amassados ou murchos. COTA 25%	FRACASSADO	—
16	<b>BOLO DE TRIGO:</b> Bolo de trigo pronto sem recheio e/ou cobertura, em pedaços aproximados a 50g, não amassados ou murchos. COTA 75%	FRACASSADO	—
17	<b>BROA DE MILHO O LACTOSE:</b> Produto a base de farinha de milho ou fubá, fécula de mandioca ou polvilho doce, fermento, ovos, gordura hidrogenada ou banha, contendo reforçador, açúcar, sal e antimorfo. Não deve conter leite ou derivados deste alimento.	FRACASSADO	—
20	<b>CARNE BOVINA MOÍDA:</b> Carne bovina moída de 2ª qualidade in natura (acém) moída, resfriada, limpa, aspecto próprio da espécie, não amolecida nem pegajosa, cor própria da espécie, sem manchas esverdeadas ou pardacentas. (COTA 25%)	M.A RODRIGUES SILVA LTDA	IN NATURA
21	<b>CARNE BOVINA MOÍDA:</b> Carne bovina moída de 2ª qualidade in natura (acém) moída, resfriada, limpa, aspecto próprio da espécie, não amolecida nem pegajosa, cor própria da espécie, sem manchas esverdeadas ou pardacentas. (COTA 75%)	M.A RODRIGUES SILVA LTDA	IN NATURA
22	<b>CARNE BOVINA PICADA:</b> Carne bovina picada de 2ª qualidade in natura (palheta) picada resfriada, limpa, aspecto próprio da espécie, não amolecida nem pegajosa, cor própria da espécie, sem manchas esverdeadas ou pardacentas. COTA 25%	M.A RODRIGUES SILVA LTDA	IN NATURA
42	<b>LEITE EM PÓ INTEGRAL:</b> Leite em pó integral, com SIF, onde uma porção de 26g contenha 6,6g de Proteínas, 7,2g de Gorduras Totais, 4,4g de Gorduras Saturadas, 124mg de sódio, 223 mg de cálcio e valor energético a partir de 129 Kcal por porção. As embalagens deverão ser íntegras, não serão aceitas aquelas que estiverem rasgadas ou perfuradas ou qualquer outro sinal de alteração do produto ou embalagem, deverá	MINI BOX BOM PREÇO LTDA	ITAMBÉ

	conter externamente os dados de identificação e procedência, informação nutricional, número do lote, data de fabricação e quantidade do produto. (COTA 25%)		
43	<b>LEITE EM PÓ INTEGRAL:</b> Leite em pó integral, com SIF, onde uma porção de 26g contenha 6,6g de Proteínas, 7,2g de Gorduras Totais, 4,4g de Gorduras Saturadas, 124mg de sódio, 223 mg de cálcio e valor energético a partir de 129 Kcal por porção. As embalagens deverão ser íntegras, não serão aceitas aquelas que estiverem rasgadas ou perfuradas ou qualquer outro sinal de alteração do produto ou embalagem, deverá conter externamente os dados de identificação e procedência, informação nutricional, número do lote, data de fabricação e quantidade do produto. (COTA 75%)	FRACASSADO	—
44	<b>LEITE ZERO LACTOSE:</b> Leite em pó, origem: de vaca, teor gordura: integral, solubilidade: instantâneo, tipo restrição: zero lactose.	MINI BOX BOM PREÇO LTDA	ITAMBÉ
45	<b>MAÇÃ NACIONAL:</b> Maçã nacional in natura. Unidade de aproximadamente 100g. (COTA 25%)	M.N.S SILVA CIA LTDA	IN NATURA
46	<b>MAÇÃ NACIONAL:</b> Maçã nacional in natura. Unidade de aproximadamente 100g. (COTA 75%)	M.N.S SILVA CIA LTDA	IN NATURA
47	<b>MACARRÃO DE ARROZ:</b> Macarrão massa seca, base da massa: de arroz, apresentação: Espaguete, em pacotes de 500g.	MINI BOX BOM PREÇO LTDA	URBANO
53	<b>MILHO PARA CANJICA BRANCO:</b> Milho para canjica branco, grupo especial, subgrupo despeliculado, classe branco, tipo 1 em pacotes de 500g.	MINI BOX BOM PREÇO LTDA	SINHÁ
57	<b>PÃO DE QUEIJO:</b> Pão de queijo assado. Base da massa: polvilho doce ou azedo e queijo, tipo: tradicional/médio. Embalagem: deverão ser acondicionados em sacos de polietileno atóxico, resistente e transparente etiquetados com peso, data de produção e validade; Unidades aproximadas a 30g.	FRACASSADO	—

ANEXO II: MINI BOX BOM PREÇO LTDA

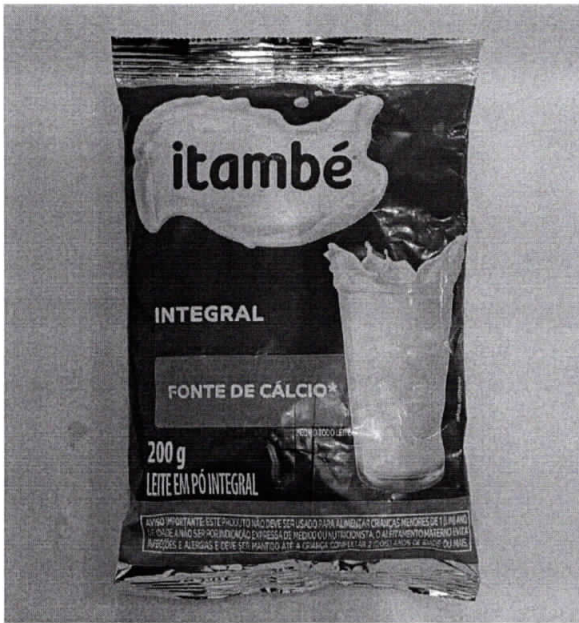

ANEXO III: M.A RODRIGUES SILVA EIRELI

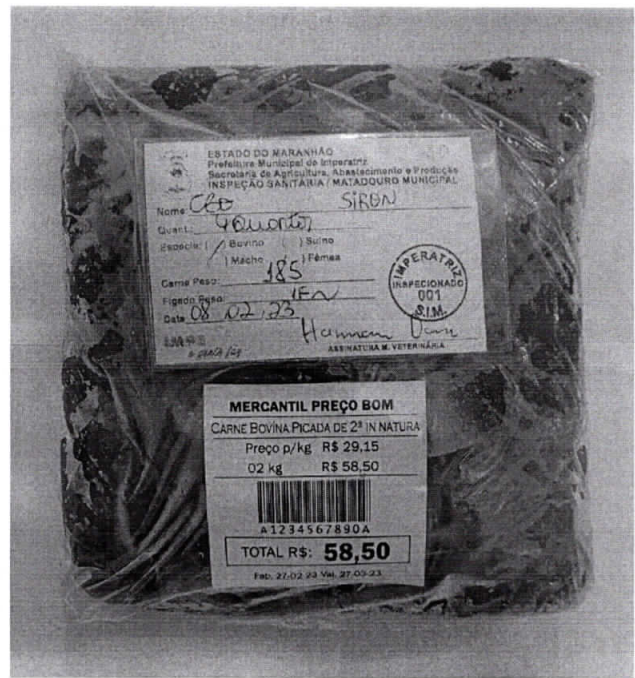
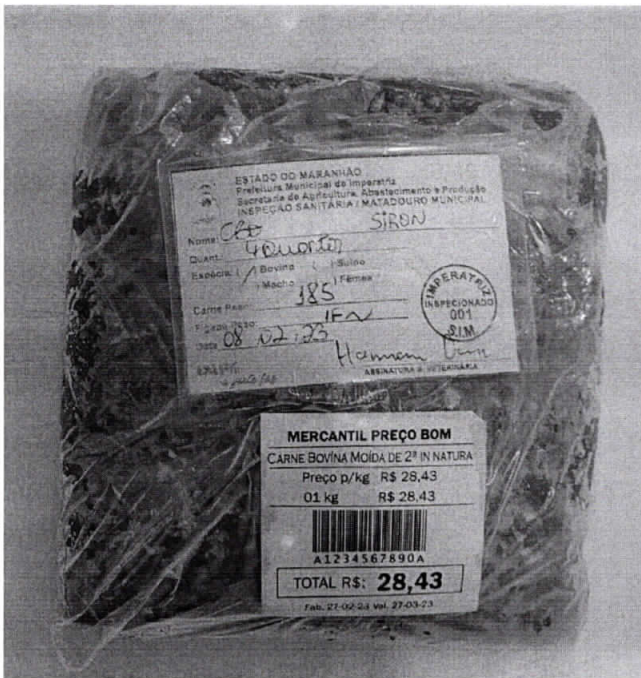

ANEXO IV: M. N. S. SILVA CIA LTDA

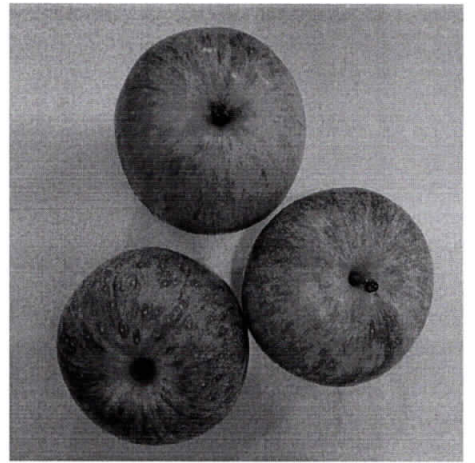



INSTRUMENTO DE AVALIAÇÃO/DEGUSTAÇÃO DE GÊNEROS ALIMENTÍCIOS - PREGÃO ELETRÔNICO 084/2022

PROGRAMA NACIONAL DE ALIMENTAÇÃO ESCOLAR

Nº ORÇ. D.	GÊNERO ALIMENTÍCIO	FORNECEDOR	MARCA	APARÊNCIA (COR E SABOR)				ATRIBUTOS ODORES			CONSISTÊNCIA E TEXTURA			AVALIAÇÃO COMBINADA		
				BOM (7 a 9)	REGULAR (4 a 6)	INSATISFATORIO (1 a 3)	O (1 a 3)	CARACTERÍSTICO (7 a 9)	CARACT. POUCO ACENTUADO OU MUITO ACENTUADO (4 a 9)	NÃO CARACTERÍSTICO (1 a 3)	ADEQUADA (7 a 9)	MODERADAMENTE ADEQUADA (4 a 6)	INADEQUADA (1 a 3)	SATISFATORIO	INSATISFATORIO	
1	ACHOCOLATADO EM PÓ: Achiocolatado em pó instantâneo, enriquecido com ferro e vitaminas, embalagem de 400g. As embalagens deverão ser íntegras (latas, potes, pacotes etc.), não serão aceitas aquelas que estiverem rasgadas ou perfuradas ou qualquer outro sinal de alteração do produto ou embalagem, deverá conter externamente os dados de identificação e procedência, informação nutricional, número do lote, data de fabricação, data de validade e quantidade do produto. O produto deverá apresentar validade mínima de 06 (seis) meses a partir da data de entrega. COTA 25%	MINI BOX BOM PREÇO LTDA	ITALAC													
2	ACHOCOLATADO EM PÓ: Achiocolatado em pó instantâneo, enriquecido com ferro e vitaminas, embalagem de 400g. As embalagens deverão ser íntegras (latas, potes, pacotes etc.), não serão aceitas aquelas que estiverem rasgadas ou perfuradas ou qualquer outro sinal de alteração do produto ou embalagem, deverá conter externamente os dados de identificação e procedência, informação nutricional, número do lote, data de fabricação, data de validade e quantidade do produto. O produto deverá apresentar validade mínima de 06 (seis) meses a partir da data de entrega. COTA 75%	MINI BOX BOM PREÇO LTDA	ITALAC													
9	AVEIA EM FLOCOS FINOS: Aveia em flocos finos, embalagem de 170g. As embalagens deverão ser íntegras, não serão aceitas aquelas que estiverem rasgadas ou perfuradas ou qualquer outro sinal de alteração do produto ou embalagem, deverá conter externamente os dados de identificação e procedência, informação nutricional, número do lote, data de fabricação, data de validade e quantidade do produto. O produto deverá apresentar validade mínima de 06 (seis) meses a partir da data de entrega.	T.O.F. LIMA	NESTLÉ													
12	BISCOITO DOCE TIPO MARIA: Biscoito doce tipo Maria, em pacotes de 350g, onde em uma porção de 30g contenha 2 g de Proteínas e 4,5g de Gorduras totais, 0,0g de Gordura Trans, 1,8g de Gordura Saturada. Cereais, farnáceos e leguminosos devem estar isentos de matéria terrosa, parasitas, fungos, vestígios de insetos. Livres de umidade e coloração específica. As embalagens deverão ser íntegras, não serão aceitas aquelas que estiverem rasgadas ou perfuradas ou qualquer outro sinal de alteração do produto ou embalagem, deverá conter externamente os dados de identificação e procedência, informação nutricional, número do lote, data de fabricação, data de validade e quantidade do produto. O produto deverá apresentar validade mínima de 06 (seis) meses a partir da data de entrega. COTA 25%	M.N.S. SILVA CIA LTDA	PETYAN													X
13	BISCOITO DOCE TIPO MARIA: Biscoito doce tipo Maria, em pacotes de 350g, onde em uma porção de 30g contenha 2 g de Proteínas e 4,5g de Gorduras totais, 0,0g de Gordura Trans, 1,8g de Gordura Saturada. Cereais, farnáceos e leguminosos devem estar isentos de matéria terrosa, parasitas, fungos, vestígios de insetos. Livres de umidade e coloração específica. As embalagens deverão ser íntegras, não serão aceitas aquelas que estiverem rasgadas ou perfuradas ou qualquer outro sinal de alteração do produto ou embalagem, deverá conter externamente os dados de identificação e procedência, informação nutricional, número do lote, data de fabricação, data de validade e quantidade do produto. O produto deverá apresentar validade mínima de 06 (seis) meses a partir da data de entrega. COTA 75%	M.N.S. SILVA CIA LTDA	PETYAN													X
14	BISCOITO SALGADO TIPO CREAM CRACKER: Biscoito salgado tipo Cream Cracker em pacotes de 350g, onde em uma porção de 30g contenham no mínimo 2,7g de Proteínas, no máximo 5,2g de Gorduras totais e no máximo 3,2g de Gordura Saturada. Cereais, farnáceos e leguminosos devem estar isentos de matéria terrosa, parasitas, fungos, vestígios de insetos, livres de umidade e aquelas que estiverem rasgadas ou perfuradas ou qualquer outro sinal de alteração do produto ou embalagem, deverá conter externamente os dados de identificação e procedência, informação nutricional, número do lote, data de fabricação, data de validade e quantidade do produto. O produto deverá apresentar validade mínima de 06 (seis) meses a partir da data de entrega.	M.N.S. SILVA CIA LTDA	PETYAN													X
15	BOLO DE TRIGO: Bolo de trigo pronto sem recheio e/ou cobertura, em pedaços aproximados a 50g, não amassados ou murchos. Deverá ser acondicionado em sacos de polietileno atóxico, resistente e transparente etiquetados com peso, data de produção e validade. COTA 25%	FRACASSADO	—													
16	BOLO DE TRIGO: Bolo de trigo pronto sem recheio e/ou cobertura, em pedaços aproximados a 50g, não amassados ou murchos. Deverá ser acondicionado em sacos de polietileno atóxico, resistente e transparente etiquetados com peso, data de produção e validade. COTA 75%	FRACASSADO	—													
17	BROA DE MILHO O LACTOSE: Produto a base de farinha de milho ou fubá, fécula de mandioca ou polvilho doce, fermento, ovos, gordura hidrogenada ou banha, contendo reforçador, açúcar, sal e antimofos. Não deve conter leite ou derivados deste alimento. Embalagem: deverá ser acondicionada em sacos de polietileno atóxico, resistente e transparente etiquetados com peso, data de produção e validade; unidades aproximadas a 50g (conforme exigência da Lei nº12.982 de 28 de maio de 2014).	FRACASSADO	—													
20	CARNE BOVINA MOÍDA: Carne bovina de 2ª qualidade (acém) moída, refinada, limpa, aspecto próprio da espécie, não amolecida nem pegajosa, cor própria da espécie, sem manchas esverdeadas ou pardacentas. Cor próprio, embalada em saco plástico transparente e atóxico, limpo, não violado, resistente, que garanta a integridade do produto até o momento do consumo. A embalagem deverá conter externamente os dados de identificação, procedência, número de lote, data de validade, carimbo de inspeção do SIM e respectivo peso em quilogramas. COTA 25%	M.A RODRIGUES SILVA LTDA	IN NATURA													X
21	CARNE BOVINA MOÍDA: Carne bovina de 2ª qualidade (acém) moída, refinada, limpa, aspecto próprio da espécie, não amolecida nem pegajosa, cor própria da espécie, sem manchas esverdeadas ou pardacentas. Cor próprio, embalada em saco plástico transparente e atóxico, limpo, não violado, resistente, que garanta a integridade do produto até o momento do consumo. A embalagem deverá conter externamente os dados de identificação, procedência, número de lote, data de validade, carimbo de inspeção do SIM e respectivo peso em quilogramas. COTA 75%	M.A RODRIGUES SILVA LTDA	IN NATURA													X

	M.A RODRIGUES SILVA LTDA	IN NATURA									
22	CARNE BOVINA PICADA: Carne bovina de 2ª qualidade (palheta) picada estriada, limpa, aspecto próprio da espécie, não amolecida nem pegajosa, cor própria da espécie, sem manchas esverdeadas ou pardacentas. Odor próprio, embalada em saco plástico transparente e atóxico, limpo, não violado, resistente, que garanta a integridade do produto até o momento do consumo. A embalagem deverá conter externamente os dados de identificação procedência, número de lote, data de validade, carimbo de inspeção do SIM e respectivo peso em quilogramas. COTA 25%										X
42	LEITE EM PÓ INTEGRAL: Leite em pó integral, embalagem de 200g, com SIF, onde uma porção de 26g contenha 6,6g de Proteínas, 7,2g de Gorduras Totais, 4,4g de Gorduras Saturadas, 124mg de sódio, 223 mg de cálcio e valor energético a partir de 129 Kcal por porção. As embalagens deverão ser íntegras, não serão aceitas aquelas que estiverem rasgadas ou perfuradas ou qualquer outro sinal de alteração do produto ou embalagem, deverá conter externamente os dados de identificação e procedência, informação nutricional, número do lote, data de fabricação, validade e quantidade do produto. O produto deverá apresentar validade mínima de 06 (seis) meses a partir da data de entrega. COTA 25%	ITAMBÉ									X
43	LEITE EM PÓ INTEGRAL: Leite em pó integral, embalagem de 200g, com SIF, onde uma porção de 26g contenha 6,6g de Proteínas, 7,2g de Gorduras Totais, 4,4g de Gorduras Saturadas, 124mg de sódio, 223 mg de cálcio e valor energético a partir de 129 Kcal por porção. As embalagens deverão ser íntegras, não serão aceitas aquelas que estiverem rasgadas ou perfuradas ou qualquer outro sinal de alteração do produto ou embalagem, deverá conter externamente os dados de identificação e procedência, informação nutricional, número do lote, data de fabricação, validade e quantidade do produto. O produto deverá apresentar validade mínima de 06 (seis) meses a partir da data de entrega. COTA 75%	ITAMBÉ									X
44	LEITE ZERO LACTOSE: Leite em pó, origem: de vaca, teor gordura: integral, solubilidade: instantâneo, tipo restrição: zero lactose, emb. 300 g. As embalagens deverão ser íntegras, não serão aceitas aquelas que estiverem rasgadas ou perfuradas ou qualquer outro sinal de alteração do produto ou embalagem, deverá conter externamente os dados de identificação e procedência, informação nutricional, número do lote, data de fabricação, validade e quantidade do produto. O produto deverá apresentar validade mínima de 06 (seis) meses a partir da data de entrega.	ITAMBÉ									X
45	MAÇÃ NACIONAL: Maçã nacional in natura, com aspecto, cor, cheiro e sabor próprio, com polpas firmes e íntactas, tamanhos e coloração uniformes, devendo ser bem desenvolvidas e maduras, isenta de entomofauna, material terroso, umidade externa anormal, isenta de sujidades, parasitas e larvas, sem danos físicos e mecânicos oriundos de manuseio e transporte inadequado. Unidades aproximadas a 100g. COTA 25%	IN NATURA									X
46	MAÇÃ NACIONAL: Maçã nacional in natura, com aspecto, cor, cheiro e sabor próprio, com polpas firmes e íntactas, tamanhos e coloração uniformes, devendo ser bem desenvolvidas e maduras, isenta de entomofauna, material terroso, umidade externa anormal, isenta de sujidades, parasitas e larvas, sem danos físicos e mecânicos oriundos de manuseio e transporte inadequado. Unidades aproximadas a 100g. COTA 75%	IN NATURA									X
47	MACARRÃO DE ARROZ: Macarrão massa seca, base de massa de arroz, apresentação: perme, em pacotes de 500g, As embalagens deverão ser íntegras, não serão aceitas aquelas que estiverem rasgadas ou perfuradas ou qualquer outro sinal de alteração do produto ou embalagem, deverá conter externamente os dados de identificação e procedência, informação nutricional, número do lote, data de fabricação, validade e quantidade do produto. O produto deverá apresentar validade mínima de 06 (seis) meses a partir da data de entrega.	URBANO									X
53	MILHO PARA CANJICA BRANCO: Milho para canjica branco, grupo especial, subgrupo despolvilhado, classe branco, tipo 1 em pacotes de 500g. Cereais, farináceos e leguminosos devem estar isentos de matéria terrosa, parasitas, fungos, vestígios de insetos, livres de umidade e coloração específica. As embalagens deverão ser íntegras, não serão aceitas aquelas que estiverem rasgadas ou perfuradas ou qualquer outro sinal de alteração do produto ou embalagem, deverá conter externamente os dados de identificação e procedência, informação nutricional, número do lote, data de fabricação, validade e quantidade do produto. O produto deverá apresentar validade mínima de 06 (seis) meses a partir da data de entrega.	SINHÁ									X
57	PÃO DE QUEIJO: Pão de queijo assado. Base de massa: polvilho doce ou azedo e queijo. tipo: tradicional/médio. Embalagem: deverão ser acondicionados em sacos de polietileno atóxico, resistente e transparente etiquetados com peso, data de produção e validade, Unidades aproximadas a 30g.	—									

*Não apresentar amostras*

*apresentação: parafina*

DATA: 28/08/2023

NOME: *Quilombo do Brasil de Carimões*

FUNÇÃO: *Nutricionista RT - Saad*

PROGRAMA NACIONAL DE ALIMENTAÇÃO ESCOLAR  
INSTRUMENTO DE AVALIAÇÃO/DEGUSTAÇÃO DE GÊNEROS ALIMENTÍCIOS - PREGÃO ELETRÔNICO 084/2022

Nº ORÇ.	GÊNERO ALIMENTÍCIO	FORNECEDOR	MARCA	APARENCIA (COR E SABOR)				ATRIBUTOS ODORES			CONSISTÊNCIA E TEXTURA			AVALIAÇÃO COMBINADA		
				BOM (7 a 9)	REGULAR (4 a 6)	INSATISFATORIO (1 a 3)	CHARACTERÍSTICO (7 a 9)	CARACT. POUCO ACENTUADO OU MUITO ACENTUADO (4 a 6)	MIG. CARACTERÍSTICO (0 (1 a 3))	ADEQUAD A (7 a 9)	MODERADAMENTE DEFORMADA (4 a 6)	INADEQUAD A (1 a 3)	SATISFATORIO	INSATISFATORIO		
1	ACHOCOLATADO EM PÓ: Achocolatado em pó instantâneo, enriquecido com ferro e vitaminas, embalagem de 400g. As embalagens deverão ser íntegras (latas, potes, pacotes etc.), não serão aceitas aquelas que estiverem rasgadas ou perfuradas ou qualquer outro sinal de alteração do produto ou embalagem, deverá conter externamente os dados de identificação e procedência, informação nutricional, número do lote, data de fabricação, data de validade e quantidade do produto. O produto deverá apresentar validade mínima de 06 (seis) meses a partir da data de entrega. COTA 25%	MINI BOX BOM PRECO LTDA	ITALAC													
2	ACHOCOLATADO EM PÓ: Achocolatado em pó instantâneo, enriquecido com ferro e vitaminas, embalagem de 400g. As embalagens deverão ser íntegras (latas, potes, pacotes etc.), não serão aceitas aquelas que estiverem rasgadas ou perfuradas ou qualquer outro sinal de alteração do produto ou embalagem, deverá conter externamente os dados de identificação e procedência, informação nutricional, número do lote, data de fabricação, data de validade e quantidade do produto. O produto deverá apresentar validade mínima de 06 (seis) meses a partir da data de entrega. COTA 75%	MINI BOX BOM PRECO LTDA	ITALAC													
9	AVEIA EM FLOCOS FINOS: Aveia em flocos finos, embalagem de 170g. As embalagens deverão ser íntegras, não serão aceitas aquelas que estiverem rasgadas ou perfuradas ou qualquer outro sinal de alteração do produto ou embalagem, deverá conter externamente os dados de identificação e procedência, informação nutricional, número do lote, data de fabricação, data de validade e quantidade do produto. O produto deverá apresentar validade mínima de 06 (seis) meses a partir da data de entrega. COTA 25%	T.O.F. LIMA	NESTLÉ													
12	BISCOITO DOCE TIPO MARIA: Biscoito doce tipo Maria, em pacotes de 350g, onde em uma porção de 30g contenha 2 g de Proteínas e 4,5g de Gorduras totais, 0,0g de Gordura Trans, 1,8g de Gordura Saturada. Cereais, farnáceos e leguminosos devem estar isentos de matéria terrosa, parasitas, fungos, vestígios de insetos, livres de umidade e coloração específica. As embalagens deverão ser íntegras, não serão aceitas aquelas que estiverem rasgadas ou perfuradas ou qualquer outro sinal de alteração do produto ou embalagem, deverá conter externamente os dados de identificação e procedência, informação nutricional, número do lote, data de fabricação, data de validade e quantidade do produto. O produto deverá apresentar validade mínima de 06 (seis) meses a partir da data de entrega. COTA 25%	M.N.S. SILVA CIA LTDA	PETYAN													X
13	BISCOITO DOCE TIPO MARIA: Biscoito doce tipo Maria, em pacotes de 350g, onde em uma porção de 30g contenha 2 g de Proteínas e 4,5g de Gorduras totais, 0,0g de Gordura Trans, 1,8g de Gordura Saturada. Cereais, farnáceos e leguminosos devem estar isentos de matéria terrosa, parasitas, fungos, vestígios de insetos, livres de umidade e coloração específica. As embalagens deverão ser íntegras, não serão aceitas aquelas que estiverem rasgadas ou perfuradas ou qualquer outro sinal de alteração do produto ou embalagem, deverá conter externamente os dados de identificação e procedência, informação nutricional, número do lote, data de fabricação, data de validade e quantidade do produto. O produto deverá apresentar validade mínima de 06 (seis) meses a partir da data de entrega. COTA 75%	M.N.S. SILVA CIA LTDA	PETYAN													X
14	BISCOITO SALGADO TIPO CREAM CRACKER: Biscoito salgado tipo Cream Cracker em pacotes de 350g, onde em uma porção de 30g contenham no mínimo 2,7g de Proteínas, no máximo 5,2g de Gorduras totais e no máximo 3,2g de Gordura Saturada. Cereais, farnáceos e leguminosos devem estar isentos de matéria terrosa, parasitas, fungos, vestígios de insetos, livres de umidade e coloração específica. As embalagens deverão ser íntegras, não serão aceitas aquelas que estiverem rasgadas ou perfuradas ou qualquer outro sinal de alteração do produto ou embalagem, deverá conter externamente os dados de identificação e procedência, informação nutricional, número do lote, data de fabricação, data de validade e quantidade do produto. O produto deverá apresentar validade mínima de 06 (seis) meses a partir da data de entrega.	M.N.S. SILVA CIA LTDA	PETYAN													X
15	BOLO DE TRIGO: Bolo de trigo pronto sem recheio e/ou cobertura, em pedaços aproximados a 50g, não amassados ou murchos. Deverá ser acondicionado em sacos de polietileno atóxico, resistente e transparente etiquetados com peso, data de produção e validade. COTA 25%	FRACASSADO	—													
16	BOLO DE TRIGO: Bolo de trigo pronto sem recheio e/ou cobertura, em pedaços aproximados a 50g, não amassados ou murchos. Deverá ser acondicionado em sacos de polietileno atóxico, resistente e transparente etiquetados com peso, data de produção e validade. COTA 75%	FRACASSADO	—													
17	BROA DE MILHO 0 LACTOSE: Produto a base de farinha de milho ou fubá, fécula de mandioca ou polvilho doce, fermento, ovos, gordura hidrogenada ou banha, contendo reforçador, apúcar, sal e antimônio. Não deve conter leite ou derivados deste alimento. Embalagem: deverá ser acondicionada em sacos de polietileno atóxico, resistente e transparente etiquetados com peso, data de produção e validade, unidades aproximadas a 50g (conforme exigência da Lei nº 12.992 de 28 de maio de 2014).	FRACASSADO	—													
20	CARNE BOVINA MOÍDA: Carne bovina de 2ª qualidade (acém) moída, resfriada, limpa, aspecto próprio da espécie, não amolecida nem pegajosa, cor própria da espécie, sem manchas esverdeadas ou pardacentas. Olor próprio, embalada em saco plástico transparente e atóxico, limpo, não violado, resistente, que garanta a integridade do produto até o momento do consumo. A embalagem deverá conter externamente os dados de identificação, procedência, número de lote, data de validade, carimbo de inspeção do SIM e respectivo peso em quilogramas. COTA 25%	M.A RODRIGUES SILVA LTDA	IN NATURA													X
21	CARNE BOVINA MOÍDA: Carne bovina de 2ª qualidade (acém) moída, resfriada, limpa, aspecto próprio da espécie, não amolecida nem pegajosa, cor própria da espécie, sem manchas esverdeadas ou pardacentas. Olor próprio, embalada em saco plástico transparente e atóxico, limpo, não violado, resistente, que garanta a integridade do produto até o momento do consumo. A embalagem deverá conter externamente os dados de identificação, procedência, número de lote, data de validade, carimbo de inspeção do SIM e respectivo peso em quilogramas. COTA 75%	M.A RODRIGUES SILVA LTDA	IN NATURA													X

*[Handwritten signature]*

22	CARNE BOVINA PICADA: Carne bovina de 2ª qualidade (pálheta) picada refinada, limpa, aspecto próprio da espécie, não amolecida nem pegajosa, cor própria da espécie, sem manchas esverdeadas ou pardacentas. Olor próprio, embalada em saco plástico transparente e atóxico, limpo, não violado, resistente, que garanta a integridade do produto até o momento do consumo. A embalagem deverá conter externamente os dados de identificação, procedência, número de lote, data de validade, carimbo de inspeção do SIM e respectivo peso em quilogramas. COTA 25%.	M.A RODRIGUES SILVA LTDA	IN NATURA									X
42	LEITE EM PÓ INTEGRAL: Leite em pó integral, embalagem de 200g, com SIF, onde uma porção de 26g contenha 6,6g de Proteínas, 7,2g de Gorduras Totais, 4,4g de Gorduras Saturadas, 124mg de sódio, 223 mg de cálcio e valor energético a partir de 129 Kcal por porção. As embalagens deverão ser íntegras, não serão aceitas aquelas que estiverem rasgadas ou perfuradas ou qualquer outro sinal de alteração do produto ou embalagem, deverá conter externamente os dados de identificação e procedência, informação nutricional, número do lote, data de fabricação, validade e quantidade do produto. O produto deverá apresentar validade mínima de 06 (seis) meses a partir da data de entrega. COTA 25%.	MINI BOX BOM PREÇO LTDA	ITAMBÉ									X
43	LEITE EM PÓ INTEGRAL: Leite em pó integral, embalagem de 200g, com SIF, onde uma porção de 26g contenha 6,6g de Proteínas, 7,2g de Gorduras Totais, 4,4g de Gorduras Saturadas, 124mg de sódio, 223 mg de cálcio e valor energético a partir de 129 Kcal por porção. As embalagens deverão ser íntegras, não serão aceitas aquelas que estiverem rasgadas ou perfuradas ou qualquer outro sinal de alteração do produto ou embalagem, deverá conter externamente os dados de identificação e procedência, informação nutricional, número do lote, data de fabricação, validade e quantidade do produto. O produto deverá apresentar validade mínima de 06 (seis) meses a partir da data de entrega. COTA 25%.	M.A RODRIGUES SILVA LTDA	ITAMBÉ									X
44	LEITE ZERO LACTOSE: Leite em pó, origem: de vaca, teor gorduroso: integral, solubilidade: instantâneo, tipo restrição: zero lactose, emb. 300 g. As embalagens deverão ser íntegras, não serão aceitas aquelas que estiverem rasgadas ou perfuradas ou qualquer outro sinal de alteração do produto ou embalagem, deverá conter externamente os dados de identificação e procedência, informação nutricional, número do lote, data de fabricação, validade e quantidade do produto. O produto deverá apresentar validade mínima de 06 (seis) meses a partir da data de entrega.	MINI BOX BOM PREÇO LTDA	ITAMBÉ									X
45	MAÇÃ NACIONAL: Maçã nacional in natura, com aspecto, cor, cheiro e sabor próprio, com polpas firmes e íntacas, lamanhos e coloração uniformes, devendo ser bem desenvolvidas e maduras, isenta de enfermidades, material ferroso, umidade externa anormal, isenta de sujidades, parasitas e larvas, sem danos físicos e mecânicos oriundos de manuseio e transporte inadequado. Unidades aproximadas a 100g. COTA 25%.	M.N.S. SILVA CIA LTDA	IN NATURA									X
46	MAÇÃ NACIONAL: Maçã nacional in natura, com aspecto, cor, cheiro e sabor próprio, com polpas firmes e íntacas, lamanhos e coloração uniformes, devendo ser bem desenvolvidas e maduras, isenta de enfermidades, material ferroso, umidade externa anormal, isenta de sujidades, parasitas e larvas, sem danos físicos e mecânicos oriundos de manuseio e transporte inadequado. Unidades aproximadas a 100g. COTA 25%.	M.N.S. SILVA CIA LTDA	IN NATURA									X
47	MACARRÃO DE ARROZ: Macarrão massa seca, base da massa de arroz, apresentação: penne, em pacotes de 500g. As embalagens deverão ser íntegras, não serão aceitas aquelas que estiverem rasgadas ou perfuradas ou qualquer outro sinal de alteração do produto ou embalagem, deverá conter externamente os dados de identificação e procedência, informação nutricional, número do lote, data de fabricação, validade e quantidade do produto. O produto deverá apresentar validade mínima de 06 (seis) meses a partir da data de entrega.	MINI BOX BOM PREÇO LTDA	URBANO									X
53	MILHO PARA CANJICA BRANCO: Milho para canjica branco, grupo especial, subgrupo despéliculado, classe branco, tipo 1 em pacotes de 500g. Cereais, farináceos e leguminosos devem estar isentos de matéria terrosa, parasitas, fungos, vestígios de insetos, livres de umidade e coloração específica. As embalagens deverão ser íntegras, não serão aceitas aquelas que estiverem rasgadas ou perfuradas ou qualquer outro sinal de alteração do produto ou embalagem, deverá conter externamente os dados de identificação e procedência, informação nutricional, número do lote, data de fabricação, validade e quantidade do produto. O produto deverá apresentar validade mínima de 06 (seis) meses a partir da data de entrega.	MINI BOX BOM PREÇO LTDA	SINHÁ									X
57	PAO DE QUEIJO: Pão de queijo assado. Base da massa: polvilho doce ou azedo e queijo, tipo: tradicional/médio. Embalagem: deverão ser acondicionados em sacos de polietileno atóxico, resistente e transparente etiquetados com peso, data de produção e validade. Unidades aproximadas a 30g.	FRACASSADO	—									

Não apresenta amarela

apresentação: para fuso

DATA: 28.02.2023

NOME: Raynes Flegana da S. Rodrigues

FUNÇÃO: Nutricionista - Semed

PROGRAMA NACIONAL DE ALIMENTAÇÃO ESCOLAR  
 INSTRUMENTO DE AVALIAÇÃO/DEGUSTAÇÃO DE GÊNEROS ALIMENTÍCIOS - PREGÃO ELETRÔNICO 084/2022

Nº OR D.	GÊNERO ALIMENTÍCIO	FORNECEDOR	MARCA	APARENCIA (COR E SABOR)				ATRIBUTOS ODORES			CONSISTENCIA E TEXTURA		AVALIAÇÃO COMBINADA
				BOM (7 a 9)	REGULAR (4 a 6)	INSATISFATORIO (1 a 3)	CARACTERÍSTICO (7 a 9)	CARACT. POUCO ACENTUADO OU MUITO ACENTUADO (4 a 6)	NÃO CARACTERÍSTICO (1 a 3)	ADEQUADO (7 a 9)	INADEQUADO (4 a 6)	INDEQUADO A (1 a 3)	
1	ACHOCOLATADO EM PÓ. Achiocolatado em pó instantâneo, enriquecido com ferro e vitaminas; embalagem de 400g. As embalagens deverão ser íntegras (latas, potes, pacotes etc.), não serão aceitas aquelas que estiverem rasgadas ou perfuradas ou qualquer outro sinal de alteração do produto ou embalagem, deverá conter externamente os dados de identificação e procedência, informação nutricional, número do lote, data de fabricação, data de validade e quantidade do produto. O produto deverá apresentar validade mínima de 06 (seis) meses a partir da data de entrega. COTA 25%	MINI BOX BOM PREÇO LTDA	ITALAC										SATISFATORIO
2	ACHOCOLATADO EM PÓ. Achiocolatado em pó instantâneo, enriquecido com ferro e vitaminas; embalagem de 400g. As embalagens deverão ser íntegras (latas, potes, pacotes etc.), não serão aceitas aquelas que estiverem rasgadas ou perfuradas ou qualquer outro sinal de alteração do produto ou embalagem, deverá conter externamente os dados de identificação e procedência, informação nutricional, número do lote, data de fabricação, data de validade e quantidade do produto. O produto deverá apresentar validade mínima de 06 (seis) meses a partir da data de entrega. COTA 75%	MINI BOX BOM PREÇO LTDA	ITALAC										
9	AVEIA EM FLOCOS FINOS: Aveia em flocos finos, embalagem de 170g. As embalagens deverão ser íntegras, não serão aceitas aquelas que estiverem rasgadas ou perfuradas ou qualquer outro sinal de alteração do produto ou embalagem, deverá conter externamente os dados de identificação e procedência, informação nutricional, número do lote, data de fabricação, data de validade e quantidade do produto. O produto deverá apresentar validade mínima de 06 (seis) meses a partir da data de entrega.	T.O.F. LIMA	NESTLÉ										
12	BISCOITO DOCE TIPO MARIA: Biscoito doce tipo Maria, em pacotes de 350g, onde em uma porção de 30g contenha 2 g de Proteínas e 4.5g de Gorduras totais, 0,0g de Gordura Trans, 1,8g de Gordura Saturada. Cereais, farnáceos e leguminosos devem estar isentos de matéria terrosa, parasitas, fungos, vestígios de insetos, livres de umidade e coloração específica. As embalagens deverão ser íntegras, não serão aceitas aquelas que estiverem rasgadas ou perfuradas ou qualquer outro sinal de alteração do produto ou embalagem, deverá conter externamente os dados de identificação e procedência, informação nutricional, número do lote, data de fabricação, data de validade e quantidade do produto. O produto deverá apresentar validade mínima de 06 (seis) meses a partir da data de entrega. COTA 25%	M.N.S. SILVA CIA LTDA	PETYAN										X
13	BISCOITO DOCE TIPO MARIA: Biscoito doce tipo Maria, em pacotes de 350g, onde em uma porção de 30g contenha 2 g de Proteínas e 4.5g de Gorduras totais, 0,0g de Gordura Trans, 1,8g de Gordura Saturada. Cereais, farnáceos e leguminosos devem estar isentos de matéria terrosa, parasitas, fungos, vestígios de insetos, livres de umidade e coloração específica. As embalagens deverão ser íntegras, não serão aceitas aquelas que estiverem rasgadas ou perfuradas ou qualquer outro sinal de alteração do produto ou embalagem, deverá conter externamente os dados de identificação e procedência, informação nutricional, número do lote, data de fabricação, data de validade e quantidade do produto. O produto deverá apresentar validade mínima de 06 (seis) meses a partir da data de entrega. COTA 75%	M.N.S. SILVA CIA LTDA	PETYAN										X
14	BISCOITO SALGADO TIPO CREAM CRACKER: Biscoito salgado tipo Cream Cracker em pacotes de 350g, onde em uma porção de 30g contenham no mínimo 2,7g de Proteínas, no máximo 5,2g de Gorduras totais e no máximo 3,2g de Gordura Saturada. Cereais, farnáceos e leguminosos devem estar isentos de matéria terrosa, parasitas, fungos, vestígios de insetos, livres de umidade e coloração específica. As embalagens deverão ser íntegras, não serão aceitas aquelas que estiverem rasgadas ou perfuradas ou qualquer outro sinal de alteração do produto ou embalagem, deverá conter externamente os dados de identificação e procedência, informação nutricional, número do lote, data de fabricação, data de validade e quantidade do produto. O produto deverá apresentar validade mínima de 06 (seis) meses a partir da data de entrega.	M.N.S. SILVA CIA LTDA	PETYAN										X
15	BOLO DE TRIGO: Bolo de trigo sem recheio e/ou cobertura, em pedaços aproximados a 50g, não amassados ou murchos. Deverá ser acondicionado em sacos de polietileno atóxico, resistente e transparente etiquetados com peso, data de produção e validade. COTA 25%	FRACASSADO	---										
16	BOLO DE TRIGO: Bolo de trigo pronto sem recheio e/ou cobertura, em pedaços aproximados a 50g, não amassados ou murchos. Deverá ser acondicionado em sacos de polietileno atóxico, resistente e transparente etiquetados com peso, data de produção e validade. COTA 75%	FRACASSADO	---										
17	BROA DE MILHO 0 LACTOSE: Produto à base de farinha de milho ou fubá, fécula de mandioca ou polvilho doce, fermento, ovos, gordura hidrogenada ou banha, contendo reforçador, açúcar, sal e antimofos. Não deve conter leite ou derivados deste alimento. Embalagem: deverá ser acondicionada em sacos de polietileno atóxico, resistente e transparente etiquetados com peso, data de produção e validade, unidades aproximadas a 50g (conforme exigência da Lei nº 12.982, de 28 de maio de 2014).	FRACASSADO	---										
20	CARNE BOVINA MOIDA: Carne bovina de 2ª qualidade (acém) moída, resfriada, limpa, aspecto próprio da espécie, não amolecida nem pegajosa, cor própria da espécie, sem manchas esverdeadas ou pardacentas. Odor próprio, embalada em saco plástico transparente e atóxico, limpo, não violado, resistente, que garanta a integridade do produto até o momento do consumo. A embalagem deverá conter externamente os dados de identificação, procedência, número de lote, data de validade, carimbo de inspeção do SIM e respectivo peso em quilogramas. COTA 25%	M.A RODRIGUES SILVA LTDA	IN NATURA										X
21	CARNE BOVINA MOIDA: Carne bovina de 2ª qualidade (acém) moída, resfriada, limpa, aspecto próprio da espécie, não amolecida nem pegajosa, cor própria da espécie, sem manchas esverdeadas ou pardacentas. Odor próprio, embalada em saco plástico transparente e atóxico, limpo, não violado, resistente, que garanta a integridade do produto até o momento do consumo. A embalagem deverá conter externamente os dados de identificação, procedência, número de lote, data de validade, carimbo de inspeção do SIM e respectivo peso em quilogramas. COTA 75%	M.A RODRIGUES SILVA LTDA	IN NATURA										X

22	<b>CARNE BOVINA PICADA:</b> Carne bovina de 2ª qualidade (palheta) picada resfriada, limpa, aspecto próprio da espécie, não amolecida nem pegajosa, cor própria da espécie, sem manchas esverdeadas ou pardacentas. Odor próprio, embalada em saco plástico transparente e atóxico, limpo, não violado, resistente, que garanta a integridade do produto até o momento do consumo. A embalagem deverá conter externamente os dados de identificação, procedência, número de lote, data de validade, carimbo de inspeção do SIM e respectivo peso em quilogramas. COTA 25%.	M.A RODRIGUES SILVA LTDA	IN NATURA							X	
42	<b>LEITE EM PÓ INTEGRAL:</b> Leite em pó integral, embalagem de 200g, com SIF, onde uma porção de 26g contenha 6,6g de Proteínas, 7,2g de Gorduras Totais, 4,4g de Gorduras Saturadas, 124mg de sódio, 223 mg de cálcio e valor energético a partir de 129 Kcal por porção. As embalagens deverão ser íntegras, não serão aceitas aquelas que estiverem rasgadas ou perfuradas ou qualquer outro sinal de alteração do produto ou embalagem, deverá conter externamente os dados de identificação e procedência, informação nutricional, número do lote, data de fabricação, validade e quantidade do produto. O produto deverá apresentar validade mínima de 06 (seis) meses a partir da data de entrega. COTA 75%.	MINI BOX BOM PREÇO LTDA	ITAMBÉ							X	
43	<b>LEITE EM PÓ INTEGRAL:</b> Leite em pó integral, embalagem de 200g, com SIF, onde uma porção de 26g contenha 6,6g de Proteínas, 7,2g de Gorduras Totais, 4,4g de Gorduras Saturadas, 124mg de sódio, 223 mg de cálcio e valor energético a partir de 129 Kcal por porção. As embalagens deverão ser íntegras, não serão aceitas aquelas que estiverem rasgadas ou perfuradas ou qualquer outro sinal de alteração do produto ou embalagem, deverá conter externamente os dados de identificação e procedência, informação nutricional, número do lote, data de fabricação, validade e quantidade do produto. O produto deverá apresentar validade mínima de 06 (seis) meses a partir da data de entrega. COTA 75%.	M.A RODRIGUES SILVA LTDA	ITAMBÉ								não apresentou amostra
44	<b>LEITE ZERO LACTOSE:</b> Leite em pó, origem: de vaca, teor gordura: integral, solubilidade: instantâneo, tipo restrição: zero lactose, emb. 300 g. As embalagens deverão ser íntegras, não serão aceitas aquelas que estiverem rasgadas ou perfuradas ou qualquer outro sinal de alteração do produto ou embalagem, deverá conter externamente os dados de identificação e procedência, informação nutricional, número do lote, data de fabricação, validade e quantidade do produto. O produto deverá apresentar validade mínima de 06 (seis) meses a partir da data de entrega.	MINI BOX BOM PREÇO LTDA	ITAMBÉ							X	
45	<b>MAÇÃ NACIONAL:</b> Maçã nacional in natura, com aspecto, cor, cheiro e sabor próprio, com polpas firmes e intactas, tamanhos e coloração uniformes, devendo ser bem desenvolvidas e maduras, isenta de enfermidades, material terroso, umidade externa anormal, isenta de sujidades, parasitas e larvas, sem danos físicos e mecânicos oriundos de manuseio e transporte inadequado. Unidades aproximadas a 100g. COTA 25%.	M.N.S. SILVA CIA LTDA	IN NATURA							X	
46	<b>MAÇÃ NACIONAL:</b> Maçã nacional in natura, com aspecto, cor, cheiro e sabor próprio, com polpas firmes e intactas, tamanhos e coloração uniformes, devendo ser bem desenvolvidas e maduras, isenta de enfermidades, material terroso, umidade externa anormal, isenta de sujidades, parasitas e larvas, sem danos físicos e mecânicos oriundos de manuseio e transporte inadequado. Unidades aproximadas a 100g. COTA 75%.	M.N.S. SILVA CIA LTDA	IN NATURA							X	
47	<b>MACARRÃO DE ARROZ:</b> Macarrão massa seca, base da massa: de arroz, apresentação: penne, em pacotes de 500g. As embalagens deverão ser íntegras, não serão aceitas aquelas que estiverem rasgadas ou perfuradas ou qualquer outro sinal de alteração do produto ou embalagem, deverá conter externamente os dados de identificação e procedência, informação nutricional, número do lote, data de fabricação, validade e quantidade do produto. O produto deverá apresentar validade mínima de 06 (seis) meses a partir da data de entrega.	MINI BOX BOM PREÇO LTDA	URBANO							X	apresentou parafuse
53	<b>MILHO PARA CANJICA BRANCO:</b> Milho para canjica branco, grupo especial, subgrupo despélicado, classe branco, tipo 1 em pacotes de 500g. Cereais, farridosos e leguminosos devem estar isentos de matéria terrosa, parasitas, fungos, vestígios de insetos, livres de umidade e coloração específica. As embalagens deverão ser íntegras, não serão aceitas aquelas que estiverem rasgadas ou perfuradas ou qualquer outro sinal de alteração do produto ou embalagem, deverá conter externamente os dados de identificação e procedência, informação nutricional, número do lote, data de fabricação, validade e quantidade do produto. O produto deverá apresentar validade mínima de 06 (seis) meses a partir da data de entrega.	MINI BOX BOM PREÇO LTDA	SINHÁ							X	
57	<b>PÃO DE QUEIJO:</b> Pão de queijo assado. Base da massa: polvilho doce ou azedo e queijo, tipo: tradicional/médio. Embalagem: deverão ser acondicionados em sacos de polietileno atóxico, resistente e transparente etiquetados com peso, data de produção e validade; Unidades aproximadas a 30g.	FRACASSADO	—								

DATA: 28/02/2023

NOME: Cristiane da Silva Bastos Fernandes.

FUNÇÃO: Nutricionista SEMED

PROGRAMA NACIONAL DE ALIMENTAÇÃO ESCOLAR

INSTRUMENTO DE AVALIAÇÃO/DEGUSTAÇÃO DE GÊNEROS ALIMENTÍCIOS - PREGÃO ELETRÔNICO 084/2022

Nº OR D.	GÊNERO ALIMENTÍCIO	FORNECEDOR	MARCA	APARÊNCIA (0 a 3)				ATRIBUTOS				CONSISTÊNCIA E TEXTURA			AVALIAÇÃO COMBINADA		
				BOM (7 a 9)	REGULAR (4 a 6)	INSASTIFÓRIO (1 a 3)	INSASTIFÓRIO (1 a 3)	CARACTERÍSTICO (7 a 9)	CARACT. POUCO ACENTUADO OU MUITO ACENTUADO (4 a 6)	NÃO CARACTERÍSTICO (1 a 3)	ADEQUADA (7 a 9)	MODERADAMENTE ADEQUADA (4 a 6)	INADEQUADA (1 a 3)	SATISFATÓRIO	INSATISFATÓRIO		
1	ACHOCOLATADO EM PÓ: Achiocolatado em pó instantâneo, enriquecido com ferro e vitaminas, embalagem de 400g. As embalagens deverão ser íntegras (latas, potes, pacotes etc.), não serão aceitas aquelas que estiverem rasgadas ou perfuradas ou qualquer outro sinal de alteração do produto ou embalagem, deverá conter externamente os dados de identificação e procedência, informação nutricional, número do lote, data de fabricação, data de validade e quantidade do produto. O produto deverá apresentar validade mínima de 06 (seis) meses a partir da data de entrega. COTA 25%	MINI BOX BOM PREÇO LTDA	ITALAC														
2	ACHOCOLATADO EM PÓ: Achiocolatado em pó instantâneo, enriquecido com ferro e vitaminas, embalagem de 400g. As embalagens deverão ser íntegras (latas, potes, pacotes etc.), não serão aceitas aquelas que estiverem rasgadas ou perfuradas ou qualquer outro sinal de alteração do produto ou embalagem, deverá conter externamente os dados de identificação e procedência, informação nutricional, número do lote, data de fabricação, data de validade e quantidade do produto. O produto deverá apresentar validade mínima de 06 (seis) meses a partir da data de entrega. COTA 75%	MINI BOX BOM PREÇO LTDA	ITALAC														
9	AVEIA EM FLOCOS FINOS: Aveia em flocos finos, embalagem de 170g. As embalagens deverão ser íntegras, não serão aceitas aquelas que estiverem rasgadas ou perfuradas ou qualquer outro sinal de alteração do produto ou embalagem, deverá conter externamente os dados de identificação e procedência, informação nutricional, número do lote, data de fabricação, data de validade e quantidade do produto. O produto deverá apresentar validade mínima de 06 (seis) meses a partir da data de entrega.	T.O.F. LIMA	NESTLÉ														
12	BISCOITO DOCE TIPO MARIA: Biscoito doce tipo Maria, em pacotes de 350g, onde em uma porção de 30g contenha 2 g de Proteínas e 4,5g de Gorduras totais, 0,0g de Gordura Trans, 1,8g de Gordura Saturada. Cereais, farnáceos e leguminosos devem estar isentos de matéria terrosa, parasitas, fungos, vestígios de insetos, livres de umidade e coloração específica. As embalagens deverão ser íntegras, não serão aceitas aquelas que estiverem rasgadas ou perfuradas ou qualquer outro sinal de alteração do produto ou embalagem, deverá conter externamente os dados de identificação e procedência, informação nutricional, número do lote, data de fabricação, data de validade e quantidade do produto. O produto deverá apresentar validade mínima de 06 (seis) meses a partir da data de entrega. COTA 25%	M.N.S. SILVA CIA LTDA	PETYAN														X
13	BISCOITO DOCE TIPO MARIA: Biscoito doce tipo Maria, em pacotes de 350g, onde em uma porção de 30g contenha 2 g de Proteínas e 4,5g de Gorduras totais, 0,0g de Gordura Trans, 1,8g de Gordura Saturada. Cereais, farnáceos e leguminosos devem estar isentos de matéria terrosa, parasitas, fungos, vestígios de insetos, livres de umidade e coloração específica. As embalagens deverão ser íntegras, não serão aceitas aquelas que estiverem rasgadas ou perfuradas ou qualquer outro sinal de alteração do produto ou embalagem, deverá conter externamente os dados de identificação e procedência, informação nutricional, número do lote, data de fabricação, data de validade e quantidade do produto. O produto deverá apresentar validade mínima de 06 (seis) meses a partir da data de entrega. COTA 75%	M.N.S. SILVA CIA LTDA	PETYAN														X
14	BISCOITO SALGADO TIPO CRACKER: Biscoito salgado tipo Cream Cracker em pacotes de 350g, onde em uma porção de 30g contenham no mínimo 2,7g de Proteínas, no máximo 5,2g de Gorduras totais e no máximo 3,2g de Gordura Saturada. Cereais, farnáceos e leguminosos devem estar isentos de matéria terrosa, parasitas, fungos, vestígios de insetos, livres de umidade e coloração específica. As embalagens deverão ser íntegras, não serão aceitas aquelas que estiverem rasgadas ou perfuradas ou qualquer outro sinal de alteração do produto ou embalagem, deverá conter externamente os dados de identificação e procedência, informação nutricional, número do lote, data de fabricação, data de validade e quantidade do produto. O produto deverá apresentar validade mínima de 06 (seis) meses a partir da data de entrega.	M.N.S. SILVA CIA LTDA	PETYAN														X
15	BOLO DE TRIGO: Bolo de trigo pronto sem recheio e/ou cobertura, em pedaços aproximados a 50g, não amassados ou murchos. Deverá ser acondicionado em sacos de polietileno atóxico, resistente e transparente etiquetados com peso, data de produção e validade. COTA 25%	FRACASSADO	—														
16	BOLO DE TRIGO: Bolo de trigo pronto sem recheio e/ou cobertura, em pedaços aproximados a 50g, não amassados ou murchos. Deverá ser acondicionado em sacos de polietileno atóxico, resistente e transparente etiquetados com peso, data de produção e validade. COTA 75%	FRACASSADO	—														
17	BROA DE MILHO LACTOSE: Produto a base de farinha de milho ou fubá, fécula de mandioca ou polvilho doce, fermento, ovos, gordura hidrogenada ou banha, contendo reforçador, açúcar, sal e antimofor. Não deve conter leite ou derivados deste alimento. Embalagem: deverá ser acondicionada em sacos de polietileno atóxico, resistente e transparente etiquetados com peso, data de produção e validade, unidades aproximadas a 50g (conforme exigência da Lei nº12.982 de 28 de maio de 2014).	FRACASSADO	—														
20	CARNE BOVINA MOÍDA: Carne bovina de 2ª qualidade (acém) moída, refinada, limpa, aspecto próprio da espécie, não amolecida nem pegajosa, cor própria da espécie, sem manchas esverdeadas ou pardacentas. Odor próprio, embalada em saco plástico transparente e atóxico, limpo, não violado, resistente, que garanta a integridade do produto até o momento do consumo. A embalagem deverá conter externamente os dados de identificação, procedência, número de lote, data de validade, carimbo de inspeção do SIM e respectivo peso em quilogramas. COTA 25%	M.A RODRIGUES SILVA LTDA	IN NATURA														X
21	CARNE BOVINA MOÍDA: Carne bovina de 2ª qualidade (acém) moída, refinada, limpa, aspecto próprio da espécie, não amolecida nem pegajosa, cor própria da espécie, sem manchas esverdeadas ou pardacentas. Odor próprio, embalada em saco plástico transparente e atóxico, limpo, não violado, resistente, que garanta a integridade do produto até o momento do consumo. A embalagem deverá conter externamente os dados de identificação, procedência, número de lote, data de validade, carimbo de inspeção do SIM e respectivo peso em quilogramas. COTA 75%	M.A RODRIGUES SILVA LTDA	IN NATURA														X

22	<b>CARNE BOVINA PICADA:</b> Carne bovina de 2ª qualidade (paieta) picada resfriada, limpa, aspecto próprio da espécie, não amolecida nem pegajosa, cor própria da espécie, sem manchas esverdeadas ou pardacentas. Odor próprio, embalada em saco plástico transparente e atóxico, limpo, não violado, resistente, que garanta a integridade do produto até o momento do consumo. A embalagem deverá conter externamente os dados de identificação, procedência, número de lote, data de validade, cambio de inspeção do SIM e respectivo peso em quilogramas. COTA 25%.	M.A RODRIGUES SILVA LTDA	IN NATURA																	X
42	<b>LEITE EM PÓ INTEGRAL:</b> Leite em pó integral, embalagem de 200g, com SIF, onde uma porção de 26g contenha 6,6g de Proteínas, 7,2g de Gorduras Totais, 4,4g de Gorduras Saturadas, 124mg de sódio, 223 mg de cálcio e valor energético a partir de 129 Kcal por porção. As embalagens deverão ser íntegras, não serão aceitas aquelas que estiverem rasgadas ou perfuradas ou qualquer outro sinal de alteração do produto ou embalagem, deverá conter externamente os dados de identificação e procedência, informação nutricional, número do lote, data de fabricação, validade e quantidade do produto. O produto deverá apresentar validade mínima de 06 (seis) meses a partir da data de entrega. COTA 25%.	MINI BOX BOM PREÇO LTDA	ITAMBÉ																	X
43	<b>LEITE EM PÓ INTEGRAL:</b> Leite em pó integral, embalagem de 200g, com SIF, onde uma porção de 26g contenha 6,6g de Proteínas, 7,2g de Gorduras Totais, 4,4g de Gorduras Saturadas, 124mg de sódio, 223 mg de cálcio e valor energético a partir de 129 Kcal por porção. As embalagens deverão ser íntegras, não serão aceitas aquelas que estiverem rasgadas ou perfuradas ou qualquer outro sinal de alteração do produto ou embalagem, deverá conter externamente os dados de identificação e procedência, informação nutricional, número do lote, data de fabricação, validade e quantidade do produto. O produto deverá apresentar validade mínima de 06 (seis) meses a partir da data de entrega. COTA 75%.	M.A RODRIGUES SILVA LTDA	ITAMBÉ																	X
44	<b>LEITE ZERO LACTOSE:</b> Leite em pó, origem: de vaca, teor gordura: integral, solubilidade: instantâneo, tipo restrição: zero lactose, emb. 300 g. As embalagens deverão ser íntegras, não serão aceitas aquelas que estiverem rasgadas ou perfuradas ou qualquer outro sinal de alteração do produto ou embalagem, deverá conter externamente os dados de identificação e procedência, informação nutricional, número do lote, data de fabricação, validade e quantidade do produto. O produto deverá apresentar validade mínima de 06 (seis) meses a partir da data de entrega.	MINI BOX BOM PREÇO LTDA	ITAMBÉ																	X
45	<b>MAÇÃ NACIONAL:</b> Maçã nacional in natura, com aspecto, cor, cheiro e sabor próprio, com polpas firmes e íntactas, tamanhos e coloração uniformes, devendo ser bem desenvolvidas e maduras, isenta de enfermidades, material ferroso, umidade externa anormal, isenta de sujidades, parasitas e larvas, sem danos físicos e mecânicos oriundos de manuseio e transporte inadequado. Unidades aproximadas a 100g. COTA 25%.	M.N.S. SILVA CIA LTDA	IN NATURA																	X
46	<b>MAÇÃ NACIONAL:</b> Maçã nacional in natura, com aspecto, cor, cheiro e sabor próprio, com polpas firmes e íntactas, tamanhos e coloração uniformes, devendo ser bem desenvolvidas e maduras, isenta de enfermidades, material ferroso, umidade externa anormal, isenta de sujidades, parasitas e larvas, sem danos físicos e mecânicos oriundos de manuseio e transporte inadequado. Unidades aproximadas a 100g. COTA 75%.	M.N.S. SILVA CIA LTDA	IN NATURA																	X
47	<b>MACARRÃO DE ARROZ:</b> Macarrão massa seca, base da massa: de arroz, apresentação: penne, em pacotes de 500g. As embalagens deverão ser íntegras, não serão aceitas aquelas que estiverem rasgadas ou perfuradas ou qualquer outro sinal de alteração do produto ou embalagem, deverá conter externamente os dados de identificação e procedência, informação nutricional, número do lote, data de fabricação, validade e quantidade do produto. O produto deverá apresentar validade mínima de 06 (seis) meses a partir da data de entrega.	MINI BOX BOM PREÇO LTDA	URBANO																	X
53	<b>MILHO PARA CANJICA BRANCO:</b> Milho para canjica branco, grupo especial, subgrupo despéliculado, classe branco, tipo 1 em pacotes de 500g. Cereais, farrináceos e leguminosos devem estar isentos de matéria ferrosa, parasitas, fungos, vestígios de insetos, livres de umidade e coloração específica. As embalagens deverão ser íntegras, não serão aceitas aquelas que estiverem rasgadas ou perfuradas ou qualquer outro sinal de alteração do produto ou embalagem, deverá conter externamente os dados de identificação e procedência, informação nutricional, número do lote, data de fabricação, validade e quantidade do produto. O produto deverá apresentar validade mínima de 06 (seis) meses a partir da data de entrega.	MINI BOX BOM PREÇO LTDA	SINHA																	X
57	<b>PAO DE QUEIJO:</b> Pão de queijo assado. Base da massa: polvilho doce ou azedo e queijo, tipo: tradicional/médio. Embalagem: deverão ser acondicionados em sacos de polietileno atóxico, resistente e transparente etiquetados com peso, data de produção e validade; Unidades aproximadas a 30g.	FRACASSADO	—																	

NÃO APRESENTAR A MOSTRA

APRESENTAR PARAFUSO

DATA: 28.02.2023

NOME: Daniel Lourenço Nascimento

FUNÇÃO: Membro do CPE



INSTRUMENTO DE AVALIAÇÃO/DEGUSTAÇÃO DE GÊNEROS ALIMENTÍCIOS - PREGÃO ELETRÔNICO 084/2022

PROGRAMA NACIONAL DE ALIMENTAÇÃO ESCOLAR

Nº OR D.	GÊNERO ALIMENTÍCIO	FORNECEDOR	MARCA	APARÊNCIA (COR) E SABOR				ATRIBUTOS ODORES				CONSISTÊNCIA E TEXTURA		AVALIAÇÃO COMBINADA			
				BOM (7 a 9)	REGULAR (4 a 6)	INSATISFATÓRIO (1 a 3)	CARACTERÍSTICO (7 a 9)	CARACT. POUCO ACENTUADO OU MUITO ACENTUADO (4 a 6)	NÃO CARACTERÍSTICO (0 (1 a 3)	ADEQUAD (A 3)	INDEQUAD (A 3)	INSATISFATÓRIO	SATISFATÓRIO				
1	<b>ACHOCOLATADO EM PÓ:</b> Achocolatado em pó instantâneo, enriquecido com ferro e vitaminas, embalagem de 400g. As embalagens deverão ser íntegras (latas, potes, pacotes etc.), não serão aceitas aquelas que estiverem rasgadas ou perfuradas ou qualquer outro sinal de alteração do produto ou embalagem, deverá conter externamente os dados de identificação e procedência, informação nutricional, número do lote, data de fabricação, data de validade e quantidade do produto. O produto deverá apresentar validade mínima de 06 (seis) meses a partir da data de entrega. COTA 25%	MINI BOX BOM PREÇO LTDA	ITALAC														
2	<b>ACHOCOLATADO EM PÓ:</b> Achocolatado em pó instantâneo, enriquecido com ferro e vitaminas, embalagem de 400g. As embalagens deverão ser íntegras (latas, potes, pacotes etc.), não serão aceitas aquelas que estiverem rasgadas ou perfuradas ou qualquer outro sinal de alteração do produto ou embalagem, deverá conter externamente os dados de identificação e procedência, informação nutricional, número do lote, data de fabricação, data de validade e quantidade do produto. O produto deverá apresentar validade mínima de 06 (seis) meses a partir da data de entrega. COTA 75%	MINI BOX BOM PREÇO LTDA	ITALAC														
9	<b>AVEIA EM FLOCOS FINOS:</b> Aveia em flocos finos, embalagem de 170g. As embalagens deverão ser íntegras, não serão aceitas aquelas que estiverem rasgadas ou perfuradas ou qualquer outro sinal de alteração do produto ou embalagem, deverá conter externamente os dados de identificação e procedência, informação nutricional, número do lote, data de fabricação, data de validade e quantidade do produto. O produto deverá apresentar validade mínima de 06 (seis) meses a partir da data de entrega.	T.O.F. LIMA	NESTLÉ														
12	<b>BISCOITO DOCE TIPO MARIA:</b> Biscoito doce tipo Maria, em pacotes de 350g, onde em uma porção de 30g contenha 2 g de Proteínas e 4,5g de Gorduras totais. 0,0g de Gordura Trans, 1,8g de Gordura Saturada. Cereais, farnáceos e leguminosos devem estar isentos de matéria terrosa, parasitas, fungos, vestígios de insetos, livres de umidade e coloração específica. As embalagens deverão ser íntegras, não serão aceitas aquelas que estiverem rasgadas ou perfuradas ou qualquer outro sinal de alteração do produto ou embalagem, deverá conter externamente os dados de identificação e procedência, informação nutricional, número do lote, data de fabricação, data de validade e quantidade do produto. O produto deverá apresentar validade mínima de 06 (seis) meses a partir da data de entrega. COTA 25%	M.N.S. SILVA CIA LTDA	PETYAN														X
13	<b>BISCOITO DOCE TIPO MARIA:</b> Biscoito doce tipo Maria, em pacotes de 350g, onde em uma porção de 30g contenha 2 g de Proteínas e 4,5g de Gorduras totais. 0,0g de Gordura Trans, 1,8g de Gordura Saturada. Cereais, farnáceos e leguminosos devem estar isentos de matéria terrosa, parasitas, fungos, vestígios de insetos, livres de umidade e coloração específica. As embalagens deverão ser íntegras, não serão aceitas aquelas que estiverem rasgadas ou perfuradas ou qualquer outro sinal de alteração do produto ou embalagem, deverá conter externamente os dados de identificação e procedência, informação nutricional, número do lote, data de fabricação, data de validade e quantidade do produto. O produto deverá apresentar validade mínima de 06 (seis) meses a partir da data de entrega. COTA 75%	M.N.S. SILVA CIA LTDA	PETYAN														X
14	<b>BISCOITO SALGADO TIPO CREAM CRACKER:</b> Biscoito salgado tipo Cream Cracker em pacotes de 350g, onde em uma porção de 30g contenham no mínimo 2,7g de Proteínas, no máximo 5,2g de Gorduras totais e no máximo 3,2g de Gordura Saturada. Cereais, farnáceos e leguminosos devem estar isentos de matéria terrosa, parasitas, fungos, vestígios de insetos, livres de umidade e coloração específica. As embalagens deverão ser íntegras, não serão aceitas aquelas que estiverem rasgadas ou perfuradas ou qualquer outro sinal de alteração do produto ou embalagem, deverá conter externamente os dados de identificação e procedência, informação nutricional, número do lote, data de fabricação, data de validade e quantidade do produto. O produto deverá apresentar validade mínima de 06 (seis) meses a partir da data de entrega.	M.N.S. SILVA CIA LTDA	PETYAN														X
15	<b>BOLO DE TRIGO:</b> Bolo de trigo pronto sem recheio e/ou cobertura, em pedaços aproximados a 50g, não amassados ou murchos. Deverá ser acondicionado em sacos de polietileno atóxico, resistente e transparente etiquetados com peso, data de produção e validade. COTA 25%	FRACASSADO	—														
16	<b>BOLO DE TRIGO:</b> Bolo de trigo pronto sem recheio e/ou cobertura, em pedaços aproximados a 50g, não amassados ou murchos. Deverá ser acondicionado em sacos de polietileno atóxico, resistente e transparente etiquetados com peso, data de produção e validade. COTA 75%	FRACASSADO	—														
17	<b>BROA DE MILHO O LACTOSE:</b> Produto a base de farinha de milho ou fubá, fécula de mandioca ou polvilho doce, fermento, ovos, gordura hidrogenada ou banha, contendo reforçador, açúcar, sal e antimônio. Não deve conter leite ou derivados deste alimento. Embalagem: deverá ser acondicionada em sacos de polietileno atóxico, resistente e transparente etiquetados com peso, data de produção e validade; unidades aproximadas a 50g (conforme exigência da Lei n.º 12.982 de 28 de maio de 2014).	FRACASSADO	—														
20	<b>CARNE BOVINA MOIDA:</b> Carne bovina de 2ª qualidade (acém) moída, resfriada, limpa, aspecto próprio da espécie, não amolecida nem pegajosa, cor própria da espécie, sem manchas esverdeadas ou pardacentas. Olor próprio, embalada em saco plástico transparente e atóxico, limpo, não violado, resistente, que garanta a integridade do produto até o momento do consumo. A embalagem deverá conter externamente os dados de identificação, procedência, número de lote, data de validade, cambio de inspeção do SIM e respectivo peso em quilogramas. COTA 25%	M.A RODRIGUES SILVA LTDA	IN NATURA														X
21	<b>CARNE BOVINA MOIDA:</b> Carne bovina de 2ª qualidade (acém) moída, resfriada, limpa, aspecto próprio da espécie, não amolecida nem pegajosa, cor própria da espécie, sem manchas esverdeadas ou pardacentas. Olor próprio, embalada em saco plástico transparente e atóxico, limpo, não violado, resistente, que garanta a integridade do produto até o momento do consumo. A embalagem deverá conter externamente os dados de identificação, procedência, número de lote, data de validade, cambio de inspeção do SIM e respectivo peso em quilogramas. COTA 75%	M.A RODRIGUES SILVA LTDA	IN NATURA														X

22	<b>CARNE BOVINA PICADA:</b> Carne bovina de 2ª qualidade (paleteada) picada resfriada, limpa, aspecto próprio da espécie, não amolecida nem pegajosa, cor própria da espécie, sem manchas esverdeadas ou pardacentas. Odor próprio, embalagem em saco plástico transparente e atóxico, limpo, não violado, resistente, que garanta a integridade do produto até o momento do consumo. A embalagem deverá conter externamente os dados de identificação, procedência, número de lote, data de validade, carimbo de inspeção do SIM e respectivo peso em quilogramas. COTA 25%.	M.A RODRIGUES SILVA LTDA	IN NATURA							X	
42	<b>LEITE EM PÓ INTEGRAL:</b> Leite em pó integral, embalagem de 200g, com SIF, onde uma porção de 26g contenha 6,6g de Proteínas, 7,2g de Gorduras Totais, 4,4g de Gorduras Saturadas, 124mg de sódio, 223 mg de cálcio e valor energético a partir de 129 Kcal por porção. As embalagens deverão ser íntegras, não serão aceitas aquelas que estiverem rasgadas ou perfuradas ou qualquer outro sinal de alteração do produto ou embalagem, deverá conter externamente os dados de identificação e procedência, informação nutricional, número do lote, data de fabricação, validade e quantidade do produto. O produto deverá apresentar validade mínima de 06 (seis) meses a partir da data de entrega. COTA 25%.	MINI BOX BOM PREÇO LTDA	ITAMBÉ							X	
43	<b>LEITE EM PÓ INTEGRAL:</b> Leite em pó integral, embalagem de 200g, com SIF, onde uma porção de 26g contenha 6,6g de Proteínas, 7,2g de Gorduras Totais, 4,4g de Gorduras Saturadas, 124mg de sódio, 223 mg de cálcio e valor energético a partir de 129 Kcal por porção. As embalagens deverão ser íntegras, não serão aceitas aquelas que estiverem rasgadas ou perfuradas ou qualquer outro sinal de alteração do produto ou embalagem, deverá conter externamente os dados de identificação e procedência, informação nutricional, número do lote, data de fabricação, validade e quantidade do produto. O produto deverá apresentar validade mínima de 06 (seis) meses a partir da data de entrega. COTA 75%.	M.A RODRIGUES SILVA LTDA	ITAMBÉ							X	AMOSTRA
44	<b>LEITE ZERO LACTOSE:</b> Leite em pó, origem: de vaca, teor gordura: integral, solubilidade: instantâneo, tipo restrição: zero lactose, emb. 300 g. As embalagens deverão ser íntegras, não serão aceitas aquelas que estiverem rasgadas ou perfuradas ou qualquer outro sinal de alteração do produto ou embalagem, deverá conter externamente os dados de identificação e procedência, informação nutricional, número do lote, data de fabricação, validade e quantidade do produto. O produto deverá apresentar validade mínima de 06 (seis) meses a partir da data de entrega.	MINI BOX BOM PREÇO LTDA	ITAMBÉ							X	
45	<b>MAÇÃ NACIONAL:</b> Maçã nacional in natura, com aspecto, cor, cheiro e sabor próprio, com polpas firmes e intactas, lamanchos e coloração uniformes, devendo ser bem desenvolvidas e maduras, isenta de enfermidades, material terroso, umidade externa anormal, isenta de sujidades, parasitas e larvas, sem danos físicos e mecânicos oriundos de manuseio e transporte inadequado. Unidades aproximadas a 100g. COTA 25%.	M.N.S. SILVA CIA LTDA	IN NATURA							X	
46	<b>MAÇÃ NACIONAL:</b> Maçã nacional in natura, com aspecto, cor, cheiro e sabor próprio, com polpas firmes e intactas, lamanchos e coloração uniformes, devendo ser bem desenvolvidas e maduras, isenta de enfermidades, material terroso, umidade externa anormal, isenta de sujidades, parasitas e larvas, sem danos físicos e mecânicos oriundos de manuseio e transporte inadequado. Unidades aproximadas a 100g. COTA 75%.	M.N.S. SILVA CIA LTDA	IN NATURA							X	
47	<b>MACARRÃO DE ARROZ:</b> Macarrão massa seca, base da massa, de arroz, apresentação: penne, em pacotes de 500g. As embalagens deverão ser íntegras, não serão aceitas aquelas que estiverem rasgadas ou perfuradas ou qualquer outro sinal de alteração do produto ou embalagem, deverá conter externamente os dados de identificação e procedência, informação nutricional, número do lote, data de fabricação, validade e quantidade do produto. O produto deverá apresentar validade mínima de 06 (seis) meses a partir da data de entrega.	MINI BOX BOM PREÇO LTDA	URBANO							X	
53	<b>MILHO PARA CANJICA BRANCO:</b> Milho para canjica branco, grupo especial, subgrupo despelucado, classe branco, tipo 1 em pacotes de 500g. Cereais, farináceos e leguminosos devem estar isentos de matéria terrosa, parasitas, fungos, vestígios de insetos, livres de umidade e coloração específica. As embalagens deverão ser íntegras, não serão aceitas aquelas que estiverem rasgadas ou perfuradas ou qualquer outro sinal de alteração do produto ou embalagem, deverá conter externamente os dados de identificação e procedência, informação nutricional, número do lote, data de fabricação, validade e quantidade do produto. O produto deverá apresentar validade mínima de 06 (seis) meses a partir da data de entrega.	MINI BOX BOM PREÇO LTDA	SINHA							X	
57	<b>PAO DE QUEIJO:</b> Pão de queijo assado. Base da massa: polvilho doce e azedo e queijo, tipo: tradicional/médio. Embalagem: deverão ser acondicionados em sacos de polietileno atóxico, resistente e transparente etiquetados com peso, data de produção e validade; Unidades aproximadas a 30g.	FRACASSADO	—								

DATA: 28.02.2023

NOME: Zauldo Brazão do Santo

FUNÇÃO: MEMBRO DO CAE