

Nº	DESCRIÇÃO	QUADRO DE ÁREAS			ÁREA DAS LAGOAS (M²)	ÁREA DE RESERVA (M²)
		ÁREA DE COBERTURA (M²)	ÁREA OPERACIONAL (M²)	ESTACIONAMENTO (M²)		
1	COBERTURA	33,87				
2	BALANÇA E CONTROLE	37,00				
3	ADMINISTRATIVO	35,00				
4	CENTRAL TRATAMENTO	700,00				
5	OFFICINA	250,00				
6	RESERVATÓRIOS		1500,00			
7	PÁTIO DE COMPOSTAGEM		6.000,00			
8	CONSTRUTÃO TRINCHERAS PARA COLETAÇÃO DE RESÍDUOS		63.457,00			
9	ÁREA PARA IMPLANTAÇÃO DE TRINCHERAS PARA DEPÓSITO DE RESÍDUOS		69.149,32			
10	PÁTIO PARA MATERIAIS DE COBERTURA		38.177,15			
11	LAGOAS DE TRATAMENTO				10.996,47	
12	ÁREA DE SERVIÇOS LIGEROS					383.733,11
13	VIA DE ACESSO		160,00		12.285,58	
14	RESERVAÇÃO					
	ÁREA TOTAL	3.209,47	167.283,47		12.285,58	10.996,47 (26.733,11)

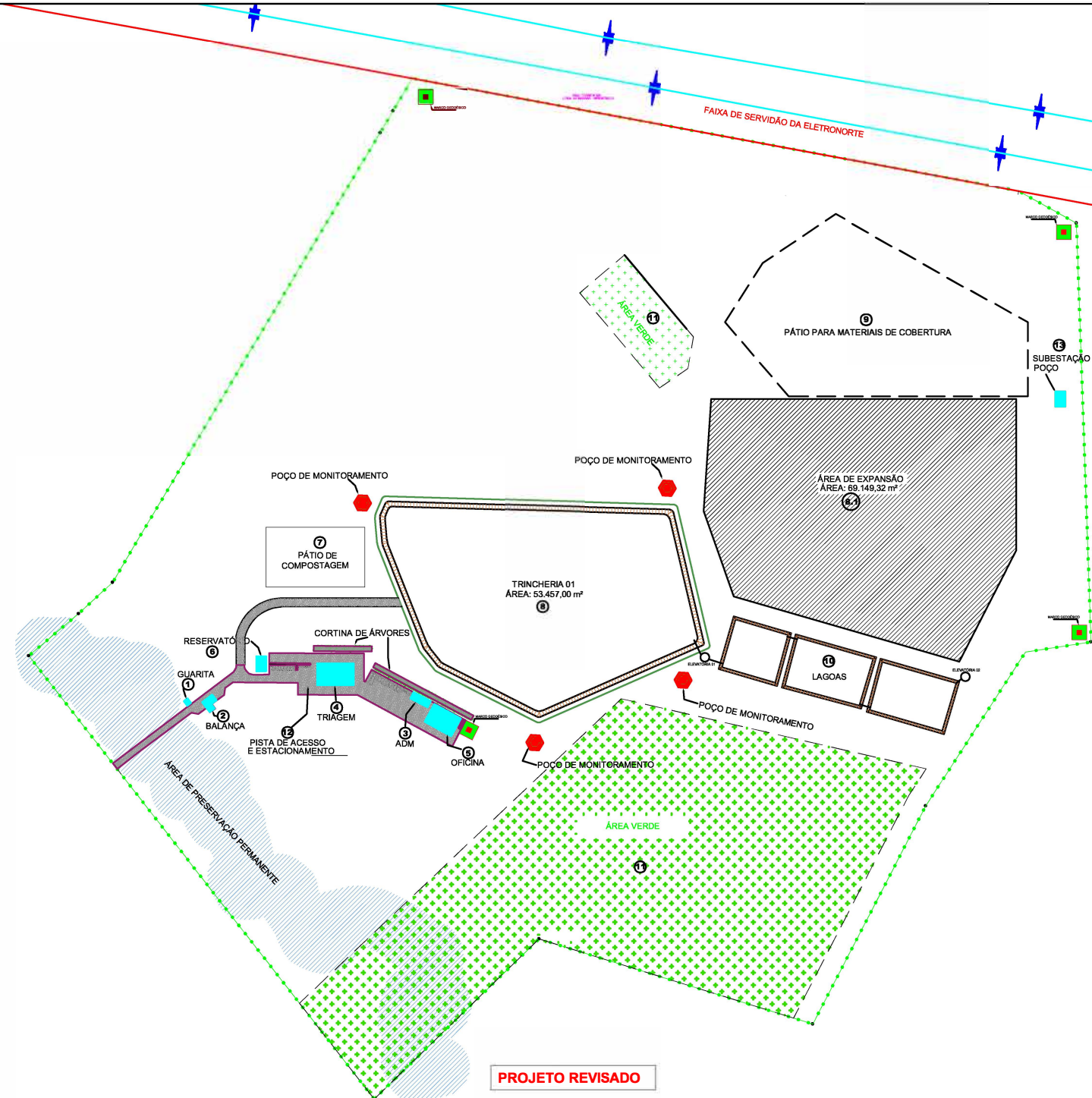

PREFEITURA DE IMPERATRIZ

REVISÃO DO PROJETO BÁSICO DO ATERRO SANITÁRIO COM A NOVA IMPLANTAÇÃO

PROJETO: CONCEPÇÃO GERAL

CLIENTE: PREFEITURA MUNICIPAL DE IMPERATRIZ

ENDEREÇO DA OBRA: FAZENDA NOSSA SENHORA APARECIDA IMPERATRIZ, MA

AUTORES:

PROPRIETÁRIO: PREFEITURA MUNICIPAL DE IMPERATRIZ
CNPJ: 06.138.850/00-00

REVISÃO DO PROJETO BÁSICO: ENG. PEDRO HENRIQUE FERREIRAS DE QUEIROZ SILVA
CREA-MA: 17.088/2008

CONTEÚDO: REVISÃO DA IMPLANTAÇÃO

DESENHISTA: PRANCHA: 01/01

ÁREA: ÁREA TOTAL: 77.2130 ha
PERÍMETRO: 3.700,20 m

ESCALA: 1/2.230 DATA: MAIO DE 2024