

PREFEITURA MUNICIPAL DE IMPERATRIZ

DECLARAÇÃO DE AUSÊNCIA DE IMPEDITIVOS

Prezado (a) senhor (a),

R.C.L.GOMES COMÉRCIO E SERVIÇOS LTDA, CNPJ nº 10.579.273-0001-96 sediada em Imperatriz – MA, na Rua Av. Dorgival Pinheiro de Sousa, Nº 917 (Andar 2 Sala G), Centro, por intermédio de seu representante legal Sr. Regina Célia Lima Gomes, portadora da cédula de identidade nº 000003858692-4 e do CPF nº 487.170.963-91, Declara sob as penas da lei, inciso IX com 54, inciso 1, alínea "a" e inciso II, alínea "a", da Constituição Federal, que não existem impeditivos, que impeçam contratos com a Administração Pública.

Imperatriz-MA 29 de Setembro de 2021.

Camila Roldão dos Santos

Michael Wanderson Miranda Gomes
Gestão de Contratos / SEMUS
CPF: 38.308-9

RECEBIDO EM

30 / 09 / 21

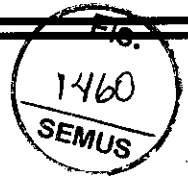

PREFEITURA MUNICIPAL DE IMPERATRIZ/MA

DECLARAÇÃO DE CUMPRIMENTO DO INC. V DO ART. 27 DA LEI 8.666/93

R.C.L.GOMES COMÉRCIO E SERVIÇOS LTDA, inscrito no CNPJ/MF sob o nº 10.579.273-0001-96 por intermédio do seu representante legal o (a) Sr(a) REGINA CÉLIA LIMA GOMES, portador da Carteira de Identidade nº 0000038586924 GEJUSPC MA, e do CPF nº 487.170.963-91, **DECLARA**, para fins do disposto do inc. V do art. 27 da Lei nº 8.666, de 21 de junho de 1993, acrescido pela Lei nº 9.854, de 27 de outubro de 1999, que não emprega menor de dezoito anos em trabalho noturno, perigoso ou insalubre e não emprega menor de dezesseis anos.

Imperatriz-MA 29 de Setembro de 2021

Camila Roldão dos Santos

Michael Wanderson Miranda Gomes
Gestão de Contratos / SEMUS

RECEBIDO EM

30 / 09 / 21



REPÚBLICA FEDERATIVA DO BRASIL
ESTADO DO MARANHÃO • IMPERATRIZ
7º OFÍCIO EXTRAJUDICIAL

Tabellionato de Notas e Registro de Imóveis da 2ª Zona

LIVRO:118
FOLHA:186
1º Traslado

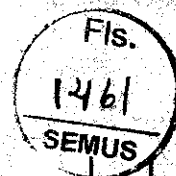

ATO Nº 3286 - PROCURAÇÃO PÚBLICA

SAIBAM todos quantos virem este instrumento público ou dele tomarem conhecimento que, ao(s) quatorze dias do mês de janeiro do ano de dois mil e vinte e um (14/01/2021), nesta Serventia do 7º Ofício Extrajudicial de Imperatriz, situado na Rua Simplício Moreira, nº 825, Centro, CEP 65901-490 no Estado do Maranhão, perante mim, ANTUNES BERTULINO DE JESUS, ESCRIVENTE, compareceu como **Outorgante: R. C. L. GOMES COMERCIO E SERVICOS LTDA**, Empresa de Responsabilidade Limitada (de Natureza Empresarial), inscrita no CNPJ nº 10.579.273/0001-96, com sede e foro Avenida Dorgival Pinheiro de Sousa, nº 917, Andar 02, Sala G, Bairro Centro, CEP 65.903-270, Imperatriz, Maranhão e na Junta Comercial do Estado do Maranhão - JUCEMA sob o Nire nº 21200660435. Neste ato representada por **REGINA CELIA LIMA GOMES**, brasileira, solteira, empresária, filha de Tadeu Pereira Gomes e Raimunda Pereira Lima, nascida em 09/09/1971, natural de Imperatriz/MA, portadora da CHN nº 04976186101, expedida por DETRAN/MA, em 24/11/2020 onde consta a Carteira de Identidade nº 000003858692-4 GEJUSPC/MA, e inscrita no CPF nº 487.170.963-91, residente e domiciliada na Rua Rio Branco, nº 755, Bairro Bacuri, CEP 65.916-180, Imperatriz, Maranhão conforme **Sétima Alteração e Consolidação de Sociedade Empresária Limitada para Sociedade Empresária Limitada Unipessoal**, expedida aos 01/11/2020, registro na Jucema em 10/11/2020 sob o nº 20201039770, protocolo: 201039770 de 10/11/2020, código de verificação 12005479258, **certidão simplificada da JUCEMA** expedida aos 08/01/2021, data do ato constitutivo 08/01/2009, início de atividade 08/01/2020, último arquivamento 10/11/2020, sob o código NPLXGPCN, Protocolo MAC2100936952 e **certidão específica da JUCEMA** expedida aos 08/01/2021, último arquivamento 10/11/2020, sob o código 9H98NYGV, Protocolo MAC2100936980. A presente identificada documentalmente por mim, ESCRIVENTE, como a própria, cuja identidade e capacidade jurídica para o ato dou fé. Em atenção ao princípio da boa-fé objetiva, concretizado no art. 422 e art. 689, do Código Civil, a Outorgante declara que, reconhece como verdadeira sua qualificação e, via de consequência, isenta este Serviço Notarial de quaisquer responsabilidades decorrentes da errônea ou inverídica qualificação por ela declarada no presente ato notarial. Então, pela outorgante, me foi dito que nomeia e constitui sua bastante procuradora **CAMILA ROLDÃO DOS SANTOS**, brasileira, casada, Auxiliar Administrativa, filha de Angelo Cassiano dos Santos e Marlí Gomes Roldão, nascida em 13/06/1988, natural de Imperatriz/MA, portadora da Carteira de Identidade nº 015727772000-3 expedido por SESP/MA, em 18/09/2013, e inscrita no CPF nº 028.548.033-29, residente e domiciliada na Rua Projetada III, nº 4040-B, Bairro Parque Alvorada I, CEP 65.903-390, Imperatriz, Maranhão; A quem confere os mais amplos, gerais e ilimitados, poderes de promover a participação da outorgante em licitações para cobrar, celebrar e receber de quem de direito for, quanto e por qualquer título lhe estejam a dever, celebrar contratos comerciais; assinar propostas, pedidos, correspondências; participar de licitações, sejam elas públicas ou privadas, cartas-convites, pregão presencial e/ou eletrônico, e quaisquer outras modalidades, bem como dar lances e enviar propostas; representar a outorgante junto as **repartições públicas federais, estaduais, municipais, autarquias, notadamente junto a PROCURADORIA GERAL DA FAZENDA NACIONAL - PGFN, RECEITA FEDERAL DO BRASIL - RFB, JUNTA COMERCIAL DO ESTADO DO MARANHÃO - JUCEMA, SECRETARIA ESTADUAL DE FAZENDA - SEFAZ, SECRETARIA MUNICIPAL DE FAZENDA - SEMFAZ, INSTITUTO NACIONAL DE SEGURIDADE SOCIAL - INSS, IBAMA, INMETRO** ou onde de

Antunes Bertulino de Jesus
Escrivente Autorizado
Portaria INT/11Z Nº 011/2020
7º Ofício Extrajudicial de Imperatriz/MA

Regina Celia Lima Gomes

direito for, mesmo não expressamente mencionado neste instrumento; podendo requerer, alegar, recorrer, assinar, juntar documentos e tomar a recebe-los, constituir advogado com poderes da cláusula "ad judicium"; da cláusula ad negotia, com os mais amplos poderes em qualquer juízo, instância ou tribunal, receber citações, acordar, concordar, discordar, transigir, desistir, e finalmente, praticar todos os demais atos necessários e exigidos para o bom e fiel cumprimento do presente mandato. **PODENDO SUBSTABELECER.** Pediu-me, lavrei-lhe a presente procuração, que após ser feita, foi lida à parte em voz alta e clara e, por achar-na em tudo conforme o que havia convenionado, aceitou, outorgou e assinou como sinal de aprovação, a saber: R. C. L. GOMES COMERCIO E SERVICOS LTDA. Quantidade: 1 - (Código: 13.9.3 - Outras procurações) - Emolumentos: R\$ 82,48; FERJ: R\$ 11,25; FERC: R\$ 2,81; FADEP: R\$ 3,74; FEMP: R\$ 3,74 - Valor total: R\$ 104,02. Quantidade: 17 - (Código: 13.30 - Arquivamento, por folha de documento) - Emolumentos: R\$ 69,19; FERJ: R\$ 9,52; FERC: R\$ 2,21; FADEP: R\$ 3,06; FEMP: R\$ 3,06 - Valor total: R\$ 87,04. Valor Total: Emolumentos: R\$ 151,67; FERJ: R\$ 20,77; FERC: R\$ 5,02; FADEP: R\$ 6,80; FEMP: R\$ 6,80 - Valor total: R\$ 191,06. Itens da Tabela de Custas e Emolumentos - Lei Estadual 9.109/2009. Dispensado o comparecimento das testemunhas nos termos do artigo 215, parágrafo 5º do Código Civil Brasileiro. Eu, ANTUNES BERTULINO DE JESUS, ESCREVENTE a fiz digitar, subscrevo e assino. (aa) REGINA CELIA LIMA GOMES; Trasladada em seguida..

Imperatriz - MA, quinta-feira, 14 de janeiro de 2021

Regina Celia Lima Gomes
REGINA CELIA LIMA GOMES

OUTORGANTE

ANTUNES BERTULINO DE JESUS, ESCREVENTE

Antunes Bertulino de Jesus
Escrevente Autorizado
Portaria INT/ITZ Nº 011/2020
7º Ofício Extrajudicial de Imperatriz-MA

Poder Judiciário - TJMA
Selo: ARQUIV029918K52XNW2054TZHK30
Data/Hora: 14/01/2021 13:03:28
Livro: 118 Folha: 186
Ato:13.30 Total: R\$ 87,04
Emolumentos: R\$ 78,71 FERC: R\$ 2,21
FADEP: R\$ 3,06 FEMP: R\$ 3,06
Consulte a validade deste selo em <https://selo.tjma.jus.br>



Poder Judiciário - TJMA
Selo: PROCUR029918JCUNOOKDSE7CWNW89
Data/Hora: 14/01/2021 13:03:20
Livro: 118 Folha: 186
Ato:13.9.3 Total: R\$ 104,02
Emolumentos: R\$ 93,73 FERC: R\$ 2,81
FADEP: R\$ 3,74 FEMP: R\$ 3,74
Consulte a validade deste selo em <https://selo.tjma.jus.br>



Michael Wanderson Miranda Gomes
Gestão de Contratos / SEMUS
308.0

CONFERE COM ORIGINAL

**OITAVA ALTERAÇÃO E CONSOLIDAÇÃO DE SOCIEDADE EMPRESÁRIA LIMITADA
PARA SOCIEDADE EMPRESÁRIA LIMITADA UNIPESSOAL – R. C. L. GOMES COMÉRCIO
E SERVIÇOS LTDA.**

CNPJ Nº. 10.579.273/0001-96

NIRE Nº. 21200660435

Pelo presente instrumento particular de alteração contratual e consolidação ao contrato social de sociedade limitada, os abaixo assinados:

REGINA CÉLIA LIMA GOMES, brasileira, solteira, empresária, inscrita no CPF sob nº. 487.170.963-91, portadora de Carteira de Identidade RG nº. 000003858692-4, GEJUSPC/MA data de expedição 01/09/2003, nascida em 09/09/1971, natural de Imperatriz/MA, residente e domiciliada na Rua Rio Branco, nº; 755, Bairro Bacuri, Imperatriz/MA, CEP 65916-180. Única sócia da sociedade empresarial limitada, **R. C. L. GOMES COMÉRCIO E SERVIÇOS LTDA**, com sede e domicílio na **Av. Dorgival Pinheiro de Sousa, nº. 917, Bairro Centro, 2º andar, Sala G, Imperatriz – MA, CEP 65903-270.**, com seus atos constitutivos registrados na Junta Comercial do Estado do Maranhã, sob nº. 21200660435 por despacho em 08/01/2009, devidamente inscrita no CNPJ nº. 10.579.273/0001-96, têm entre si deliberado alterar o contrato social.

1ª. – A sociedade tem de como objetivo: Comércio varejista de mercadorias em geral, com predominância de produtos alimentícios – supermercados; Comércio atacadista de produtos alimentícios em geral; Comércio atacadista de alimentos para animais; Comércio atacadista de leite e laticínios; Comércio atacadista de aves abatidas e derivados; Comércio atacadista de pães, bolos, biscoitos e similares; Comércio atacadista de produtos alimentícios em geral; Comércio atacadista de produtos de higiene, limpeza e conservação domiciliar; Comércio atacadista de outros equipamentos e artigos de uso pessoal e doméstico não especificados anteriormente (copos, pratos, talheres, guardanapos, embalagens para alimentos preparados e similares); Comércio atacadista de mercadorias em geral, com predominância de produtos alimentícios; Comércio varejista de mercadorias em geral, com predominância de produtos alimentícios - minimercados, mercearias e armazéns; Comércio varejista de laticínios e frios domiciliar; Comércio varejista de carnes – açougues; Peixaria; Comércio varejista de bebidas; Comércio varejista de hortifrutigranjeiros; Comércio varejista de produtos alimentícios em geral ou especializado em produtos alimentícios não especificados anteriormente (merenda escolar, com predominância de polpas de frutas, frios e congelados); Comércio varejista de tintas e materiais para pintura; Comércio varejista de material elétrico; Comércio varejista de ferragens e ferramentas; Comércio varejista de madeira e artefatos; Comércio varejista de materiais hidráulicos; Comércio varejista de cal, areia, pedra britada, tijolos e telhas; Comércio varejista de materiais de construção não especificados anteriormente (artefatos de cimento, azulejos,

Michael Wanderson Miranda Gomes
Gestão de Contratos / SEMUS

12.308-9

**CONFERE COM
ORIGINAL**

Fis.
1464
SEMUS

cerâmicas, box, caixa d'água, calhas, cimento, divisórias, esquadrias, forro, gesso, pisos, pias, janelas, portas, portões e rodapés); Comércio varejista de materiais de construção em geral; Comércio varejista especializado de equipamentos e suprimentos de informática; Recarga de cartuchos para equipamentos de informática; Comércio varejista especializado de eletrodomésticos e equipamentos de áudio e vídeo; Comércio varejista de móveis (cadeiras, mesas e carteiras escolares); Comércio varejista de artigos de colchoaria; Comércio varejista de artigos de iluminação; Comércio varejista de tecidos (malha para confecção); Comércio varejista de artigos de armário; Comércio varejista de artigos de cama, mesa e banho; Comércio varejista de artigos de tapeçaria, cortinas e persianas; Comércio varejista de outros artigos de uso pessoal e doméstico não especificados anteriormente (utensílios domésticos); Comércio varejista de livros; Comércio varejista de artigos de papelaria; Comércio varejista de discos, cds, dvds e fitas; Comércio varejista de brinquedos e artigos recreativos; Comércio varejista de artigos esportivos; Comércio varejista de cosméticos, produtos de perfumaria e de higiene pessoal; Comércio varejista de artigos do vestuário e acessórios (fardamento escolar); Comércio varejista de calçados; Comércio varejista de artigos de viagem; Comércio varejista de suvenires, bijuterias e artesanatos; Comércio varejista de animais vivos e de artigos e alimentos para animais de estimação; Comércio varejista de produtos saneantes domissanitários; Comércio varejista de equipamentos para escritório; Transporte rodoviário coletivo de passageiros, com itinerário fixo, municipal; Serviço de transporte de passageiros - locação de automóveis com motorista; Transporte escolar; Transporte rodoviário coletivo de passageiros, sob regime de fretamento, municipal; Transporte rodoviário de carga, exceto produtos perigosos e mudanças, municipal; Transporte rodoviário de carga, exceto produtos perigosos e mudanças, intermunicipal, interestadual e internacional; Fornecimento de alimentos preparados preponderantemente para empresas; Serviços de alimentação para eventos e recepções - bufê; Cantinas - serviços de alimentação privativos; Fornecimento de alimentos preparados preponderantemente para consumo domiciliar; Serviços de arquitetura; Locação de automóveis sem condutor; Aluguel de máquinas e equipamentos para construção sem operador, exceto andaimes; Aluguel de andaimes; Aluguel de máquinas e equipamentos para escritórios; Fotocópias (serviços de fotocópias, digitação, encadernação e xerox). **Tendo como atividade principal e secundária de acordo com CNAE os seguintes códigos:**

Principal:

4711-3/02 - Comércio varejista de mercadorias em geral, com predominância de produtos alimentícios - supermercados;

Secundaria:

4639-7/01 - Comércio atacadista de produtos alimentícios em geral;

4623-1/09 - Comércio atacadista de alimentos para animais;

4631-1/00 - Comércio atacadista de leite e laticínios;

4634-6/02 - Comércio atacadista de aves abatidas e derivados;

- 4637-1/04 – Comércio atacadista de pães, bolos, biscoitos e similares;
- 4639-7/01 – Comércio atacadista de produtos alimentícios em geral;
- 4649-4/08 – Comércio atacadista de produtos de higiene, limpeza e conservação domiciliar;
- 4649-4/99 – Comércio atacadista de outros equipamentos e artigos de uso pessoal e doméstico não especificados anteriormente (copos, pratos, talheres, guardanapos, embalagens para alimentos preparados e similares);
- 4691-5/00 – Comércio atacadista de mercadorias em geral, com predominância de produtos alimentícios;
- 4712-1/00 – Comércio varejista de mercadorias em geral, com predominância de produtos alimentícios - minimercados, mercearias e armazéns;
- 4721-1/03 – Comércio varejista de laticínios e frios domiciliar;
- 4722-9/01 – Comércio varejista de carnes – açougues;
- 4722-9/02 – Peixaria;
- 4723-7/00 – Comércio varejista de bebidas;
- 4724-5/00 – Comércio varejista de hortifrutigranjeiros;
- 4729-6/99 – Comércio varejista de produtos alimentícios em geral ou especializado em produtos alimentícios não especificados anteriormente (merenda escolar, com predominância de polpas de frutas, frios e congelados);
- 4741-5/00 – Comércio varejista de tintas e materiais para pintura;
- 4742-3/00 – Comércio varejista de material elétrico;
- 4744-0/01 – Comércio varejista de ferragens e ferramentas;
- 4744-0/02 – Comércio varejista de madeira e artefatos;
- 4744-0/03 – Comércio varejista de materiais hidráulicos;
- 4744-0/04 – Comércio varejista de cal, areia, pedra britada, tijolos e telhas;
- 4744-0/05 – Comércio varejista de materiais de construção não especificados anteriormente (artefatos de cimento, azulejos, cerâmicas, box, caixa d'água, calhas, cimento, divisórias, esquadrias, forro, gesso, pisos, pias, janelas, portas, portões e rodapés);
- 4744-0/99 – Comércio varejista de materiais de construção em geral;
- 4751-2/01 – Comércio varejista especializado de equipamentos e suprimentos de informática;
- 4751-2/02 – Recarga de cartuchos para equipamentos de informática;
- 4753-9/00 – Comércio varejista especializado de eletrodomésticos e equipamentos de áudio e vídeo;
- 4754-7/01 – Comércio varejista de móveis (cadeiras, mesas e carteiras escolares);
- 4754-7/02 – Comércio varejista de artigos de colchoaria;
- 4754-7/03 – Comércio varejista de artigos de iluminação;
- 4755-5/01 – Comércio varejista de tecidos (malha para confecção);
- 4755-5/02 – Comercio varejista de artigos de armarinho;
- 4755-5/03 – Comercio varejista de artigos de cama, mesa e banho;
- 4759-8/01 – Comércio varejista de artigos de tapeçaria, cortinas e persianas;

- 4759-8/99 – Comércio varejista de outros artigos de uso pessoal e doméstico não especificados anteriormente (utensílios domésticos);
- 4761-0/01 – Comércio varejista de livros;
- 4761-0/03 – Comércio varejista de artigos de papelaria;
- 4762-8/00 – Comércio varejista de discos, cds, dvds e fitas;
- 4763-6/01 – Comércio varejista de brinquedos e artigos recreativos;
- 4763-6/02 – Comércio varejista de artigos esportivos;
- 4772-5/00 – Comércio varejista de cosméticos, produtos de perfumaria e de higiene pessoal;
- 4781-4/00 – Comércio varejista de artigos do vestuário e acessórios (fardamento escolar);
- 4782-2/01 – Comércio varejista de calçados;
- 4782-2/02 – Comércio varejista de artigos de viagem;
- 4789-0/01 – Comércio varejista de suvenires, bijuterias e artesanatos;
- 4789-0/04 – Comércio varejista de animais vivos e de artigos e alimentos para animais de estimação;
- 4789-0/05 – Comércio varejista de produtos saneantes domissanitários;
- 4789-0/07 – Comércio varejista de equipamentos para escritório;
- 4921-3/01 – Transporte rodoviário coletivo de passageiros, com itinerário fixo, municipal;
- 4923-0/02 – Serviço de transporte de passageiros - locação de automóveis com motorista;
- 4924-8/00 – Transporte escolar;
- 4929-9/01 – Transporte rodoviário coletivo de passageiros, sob regime de fretamento, municipal;
- 4930-2/01 – Transporte rodoviário de carga, exceto produtos perigosos e mudanças, municipal;
- 4930-2/02 – Transporte rodoviário de carga, exceto produtos perigosos e mudanças, intermunicipal, interestadual e internacional;
- 5620-1/01 – Fornecimento de alimentos preparados preponderantemente para empresas;
- 5620-1/02 – Serviços de alimentação para eventos e recepções – bufê;
- 5620-1/03 – Cantinas - serviços de alimentação privativos;
- 5620-1/04 – Fornecimento de alimentos preparados preponderantemente para consumo domiciliar;
- 7111-1/00 – Serviços de arquitetura;
- 7711-0/00 – Locação de automóveis sem condutor;
- 7732-2/01 – Aluguel de máquinas e equipamentos para construção sem operador, exceto andaimes;
- 7732-2/02 – Aluguel de andaimes;
- 7733-1/00 – Aluguel de máquinas e equipamentos para escritórios;
- 8219-9/01 – Fotocópias (serviços de fotocópias, digitação, encadernação e xerox);

2ª. – Neste ato fica alterada seu objetivo para as atividades: Comércio atacadista de produtos alimentícios em geral; Comércio atacadista de alimentos para animais; Comércio atacadista de leite e laticínios; Comércio atacadista de aves abatidas e derivados; Comércio

atacadista de pães, bolos, biscoitos e similares; Comércio atacadista de produtos de higiene, limpeza e conservação domiciliar; Comércio atacadista de outros equipamentos e artigos de uso pessoal e doméstico não especificados anteriormente (copos, pratos, talheres, guardanapos, embalagens para alimentos preparados e similares); Comércio atacadista de mercadorias em geral, com predominância de produtos alimentícios; Comércio varejista de mercadorias em geral, com predominância de produtos alimentícios – supermercados; Comércio varejista de mercadorias em geral, com predominância de produtos alimentícios - minimercados, mercearias e armazéns; Comércio varejista de laticínios e frios domiciliar; Comércio varejista de carnes – açougues; Peixaria; Comércio varejista de bebidas; Comércio varejista de hortifrutigranjeiros; Comércio varejista de produtos alimentícios em geral ou especializado em produtos alimentícios não especificados anteriormente (merenda escolar, com predominância de polpas de frutas, frios e congelados); Comércio varejista de tintas e materiais para pintura; Comércio varejista de material elétrico; Comércio varejista de ferragens e ferramentas; Comércio varejista de madeira e artefatos; Comércio varejista de materiais hidráulicos; Comércio varejista de cal, areia, pedra britada, tijolos e telhas; Comércio varejista de materiais de construção não especificados anteriormente (artefatos de cimento, azulejos, cerâmicas, box, caixa d'água, calhas, cimento, divisórias, esquadrias, forro, gesso, pisos, pias, janelas, portas, portões e rodapés); Comércio varejista de materiais de construção em geral; Comércio varejista especializado de equipamentos e suprimentos de informática; Recarga de cartuchos para equipamentos de informática; Comércio varejista especializado de eletrodomésticos e equipamentos de áudio e vídeo; Comércio varejista de móveis (cadeiras, mesas e carteiras escolares); Comércio varejista de artigos de colchoaria; Comércio varejista de artigos de iluminação; Comércio varejista de tecidos (malha para confecção); Comercio varejista de artigos de armarinho; Comercio varejista de artigos de cama, mesa e banho; Comércio varejista de artigos de tapeçaria, cortinas e persianas; Comércio varejista de outros artigos de uso pessoal e doméstico não especificados anteriormente (utensílios domésticos); Comércio varejista de livros; Comércio varejista de artigos de papelaria; Comércio varejista de discos, cds, dvds e fitas; Comércio varejista de brinquedos e artigos recreativos; Comércio varejista de artigos esportivos; Comércio varejista de cosméticos, produtos de perfumaria e de higiene pessoal; Comércio varejista de artigos do vestuário e acessórios (fardamento escolar); Comércio varejista de calçados; Comércio varejista de artigos de viagem; Comércio varejista de souvenirs, bijuterias e artesanatos; Comércio varejista de animais vivos e de artigos e alimentos para animais de estimação; Comércio varejista de produtos saneantes domissanitários; Comércio varejista de equipamentos para escritório; Transporte rodoviário coletivo de passageiros, com itinerário fixo, municipal; Serviço de transporte de passageiros - locação de automóveis com motorista; Transporte escolar; Transporte rodoviário coletivo de passageiros, sob regime de fretamento, municipal; Transporte rodoviário de carga, exceto produtos perigosos e mudanças, municipal; Transporte rodoviário de carga, exceto produtos perigosos e mudanças, intermunicipal, interestadual e internacional; Fornecimento de alimentos preparados preponderantemente para empresas; Serviços de alimentação para eventos e

recepções – bufê; Cantinas - serviços de alimentação privativos; Fornecimento de alimentos preparados preponderantemente para consumo domiciliar; Serviços de arquitetura; Locação de automóveis sem condutor; Aluguel de máquinas e equipamentos para construção sem operador, exceto andaimes; Aluguel de andaimes; Aluguel de máquinas e equipamentos para escritórios; Fotocópias (serviços de fotocópias).. Tendo como atividade principal e secundária de acordo com CNAE os seguintes códigos:

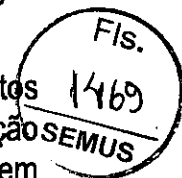
**Principal:**

4639-7/01 – Comércio atacadista de produtos alimentícios em geral;

Secundaria:

4623-1/09 – Comércio atacadista de alimentos para animais;

4631-1/00 – Comércio atacadista de leite e laticínios;

4634-6/02 – Comércio atacadista de aves abatidas e derivados;

4637-1/04 – Comércio atacadista de pães, bolos, biscoitos e similares;

4649-4/08 – Comércio atacadista de produtos de higiene, limpeza e conservação domiciliar;

4649-4/99 – Comércio atacadista de outros equipamentos e artigos de uso pessoal e doméstico não especificados anteriormente (copos, pratos, talheres, guardanapos, embalagens para alimentos preparados e similares);

4691-5/00 – Comércio atacadista de mercadorias em geral, com predominância de produtos alimentícios;

4711-3/02 – Comércio varejista de mercadorias em geral, com predominância de produtos alimentícios – supermercados;

4712-1/00 – Comércio varejista de mercadorias em geral, com predominância de produtos alimentícios - minimercados, mercearias e armazéns;

4721-1/03 – Comércio varejista de laticínios e frios domiciliar;

4722-9/01 – Comércio varejista de carnes – açougues;

4722-9/02 – Peixaria;

4723-7/00 – Comércio varejista de bebidas;

4724-5/00 – Comércio varejista de hortifrutigranjeiros;

4729-6/99 – Comércio varejista de produtos alimentícios em geral ou especializado em produtos alimentícios não especificados anteriormente (merenda escolar, com predominância de polpas de frutas, frios e congelados);

4741-5/00 – Comércio varejista de tintas e materiais para pintura;

4742-3/00 – Comércio varejista de material elétrico;

4744-0/01 – Comércio varejista de ferragens e ferramentas;

4744-0/02 – Comércio varejista de madeira e artefatos;

4744-0/03 – Comércio varejista de materiais hidráulicos;

4744-0/04 – Comércio varejista de cal, areia, pedra britada, tijolos e telhas;

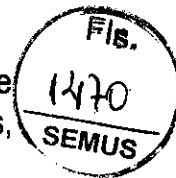

- 4744-0/05 – Comércio varejista de materiais de construção não especificados anteriormente (artefatos de cimento, azulejos, cerâmicas, box, caixa d'água, calhas, cimento, divisórias, esquadrias, forro, gesso, pisos, pias, janelas, portas, portões e rodapés);
- 4744-0/99 – Comércio varejista de materiais de construção em geral;
- 4751-2/01 – Comércio varejista especializado de equipamentos e suprimentos de informática;
- 4751-2/02 – Recarga de cartuchos para equipamentos de informática;
- 4753-9/00 – Comércio varejista especializado de eletrodomésticos e equipamentos de áudio e vídeo;
- 4754-7/01 – Comércio varejista de móveis (cadeiras, mesas e carteiras escolares);
- 4754-7/02 – Comércio varejista de artigos de colchoaria;
- 4754-7/03 – Comércio varejista de artigos de iluminação;
- 4755-5/01 – Comércio varejista de tecidos (malha para confecção);
- 4755-5/02 – Comercio varejista de artigos de armarinho;
- 4755-5/03 – Comercio varejista de artigos de cama, mesa e banho;
- 4759-8/01 – Comércio varejista de artigos de tapeçaria, cortinas e persianas;
- 4759-8/99 – Comércio varejista de outros artigos de uso pessoal e doméstico não especificados anteriormente (utensílios domésticos);
- 4761-0/01 – Comércio varejista de livros;
- 4761-0/03 – Comércio varejista de artigos de papelaria;
- 4762-8/00 – Comércio varejista de discos, cds, dvds e fitas;
- 4763-6/01 – Comércio varejista de brinquedos e artigos recreativos;
- 4763-6/02 – Comércio varejista de artigos esportivos;
- 4772-5/00 – Comércio varejista de cosméticos, produtos de perfumaria e de higiene pessoal;
- 4781-4/00 – Comércio varejista de artigos do vestuário e acessórios (fardamento escolar);
- 4782-2/01 – Comércio varejista de calçados;
- 4782-2/02 – Comércio varejista de artigos de viagem;
- 4789-0/01 – Comércio varejista de suvenires, bijuterias e artesanatos;
- 4789-0/04 – Comércio varejista de animais vivos e de artigos e alimentos para animais de estimação;
- 4789-0/05 – Comércio varejista de produtos saneantes domissanitários;
- 4789-0/07 – Comércio varejista de equipamentos para escritório;
- 4921-3/01 – Transporte rodoviário coletivo de passageiros, com itinerário fixo, municipal;
- 4923-0/02 – Serviço de transporte de passageiros - locação de automóveis com motorista;
- 4924-8/00 – Transporte escolar;
- 4929-9/01 – Transporte rodoviário coletivo de passageiros, sob regime de fretamento, municipal;
- 4930-2/01 – Transporte rodoviário de carga, exceto produtos perigosos e mudanças, municipal;
- 4930-2/02 – Transporte rodoviário de carga, exceto produtos perigosos e mudanças, intermunicipal, interestadual e internacional;
- 5620-1/01 – Fornecimento de alimentos preparados preponderantemente para empresas;



- 5620-1/02 – Serviços de alimentação para eventos e recepções – bufê;
- 5620-1/03 – Cantinas - serviços de alimentação privativos;
- 5620-1/04 – Fornecimento de alimentos preparados preponderantemente para consumo domiciliar;
- 7111-1/00 – Serviços de arquitetura;
- 7711-0/00 – Locação de automóveis sem condutor;
- 7732-2/01 – Aluguel de máquinas e equipamentos para construção sem operador, exceto andaimes;
- 7732-2/02 – Aluguel de andaimes;
- 7733-1/00 – Aluguel de máquinas e equipamentos para escritórios;
- 8219-9/01 – Fotocópias (serviços de fotocópias, digitação, encadernação e xerox);

3ª. – A administração da sociedade e a representação ativa e passiva serão exercidas pelo a sócia Sra. **REGINA CÉLIA LIMA GOMES**, já qualificado anteriormente. conforme artigos 997, VI, 1.013, 1015 e 1.064 da Lei 10.406/2002.

4ª. – A administradora terá os mais amplos poderes na gestão dos negócios sociais, podendo, individualmente ou isoladamente pratica todos os atos, transações e operações necessárias à realização dos objetivos sociais, tais como abertura e encerramento de contas bancárias, emissão de cheques, emissão e endosso de duplicatas, aceites de notas promissórias, onerar ou alienar o patrimônio social, assinaturas de contrato de empréstimos, investimentos e financiamentos bancários e todos e quaisquer atos necessários para concessão dos objetivos sociais. conforme artigos 997, VI, 1.013, 1015 e 1.064 da Lei 10.406/2002.

5ª. – A administradora poderá nomear procuradores em nome da sociedade, cujos mandatos deverão especificar os respectivos poderes e em se tratando de procuradores “ad negotia” deverá especificar os respectivos poderes e prazos e validade.

6ª. – A administradora declara sob as penas de lei, de que não está impedido de exercer a administração da sociedade, por lei especial, ou em virtude de condenação criminal, ou por se encontrar sob os efeitos dela, a pena que vede, ainda que temporariamente ou acesso a cargos públicos, ou por crime falimentar, de prevaricação, peita ou suborno, concussão, peculato, ou contra economia popular, contra o sistema financeiro nacional, contra normas de defesa da concorrência, contra as relações de consumo, fé pública ou propriedade. (Art. 1.011, § 1º do C/C 2002).

7ª. – Permanecem em vigor as demais cláusulas do Contrato social não alteradas por este instrumento.

À Vista da modificação ora ajustada, e para total adequação a Lei 10.406/02, consolidada se o presente contrato social, de acordo com seguinte redação:

1ª. – A sociedade é **EMPRESÁRIA** do tipo **SOCIEDADE EMPRESÁRIA LIMITADA UNIPESSOAL**, fazendo parte como integrante o sócio devidamente nomeado e qualificado.

2ª. – A sociedade gira sob o nome empresarial: **R. C. L. GOMES COMÉRCIO E SERVIÇOS LTDA**, tendo como nome fantasia: **COMERCIAL SOARES**. Com sede e domicílio na **Av. Dorgival Pinheiro de Sousa, nº. 917, Bairro Centro, 2º andar, Sala G, Imperatriz – MA, CEP 65903-270**.

3ª. – **O objetivo da sociedade é de:** Comércio atacadista de produtos alimentícios em geral; Comércio atacadista de alimentos para animais; Comércio atacadista de leite e laticínios; Comércio atacadista de aves abatidas e derivados; Comércio atacadista de pães, bolos, biscoitos e similares; Comércio atacadista de produtos de higiene, limpeza e conservação domiciliar; Comércio atacadista de outros equipamentos e artigos de uso pessoal e doméstico não especificados anteriormente (copos, pratos, talheres, guardanapos, embalagens para alimentos preparados e similares); Comércio atacadista de mercadorias em geral, com predominância de produtos alimentícios; Comércio varejista de mercadorias em geral, com predominância de produtos alimentícios – supermercados; Comércio varejista de mercadorias em geral, com predominância de produtos alimentícios - minimercados, mercearias e armazéns; Comércio varejista de laticínios e frios domiciliar; Comércio varejista de carnes – açougues; Peixaria; Comércio varejista de bebidas; Comércio varejista de hortifrutigranjeiros; Comércio varejista de produtos alimentícios em geral ou especializado em produtos alimentícios não especificados anteriormente (merenda escolar, com predominância de polpas de frutas, frios e congelados); Comércio varejista de tintas e materiais para pintura; Comércio varejista de material elétrico; Comércio varejista de ferragens e ferramentas; Comércio varejista de madeira e artefatos; Comércio varejista de materiais hidráulicos; Comércio varejista de cal, areia, pedra britada, tijolos e telhas; Comércio varejista de materiais de construção não especificados anteriormente (artefatos de cimento, azulejos, cerâmicas, box, caixa d'água, calhas, cimento, divisórias, esquadrias, forro, gesso, pisos, pias, janelas, portas, portões e rodapés); Comércio varejista de materiais de construção em geral; Comércio varejista especializado de equipamentos e suprimentos de informática; Recarga de cartuchos para equipamentos de informática; Comércio varejista especializado de eletrodomésticos e equipamentos de áudio e vídeo; Comércio varejista de móveis (cadeiras, mesas e carteiras escolares); Comércio varejista de artigos de colchoaria; Comércio varejista de artigos de iluminação; Comércio varejista de tecidos (malha para confecção); Comercio varejista de artigos de armarinho; Comercio varejista de artigos de cama, mesa e banho; Comércio varejista de artigos de tapeçaria, cortinas e persianas; Comércio varejista de outros artigos de uso pessoal e doméstico não especificados

anteriormente (utensílios domésticos); Comércio varejista de livros; Comércio varejista de artigos de papelaria; Comércio varejista de discos, cds, dvds e fitas; Comércio varejista de brinquedos e artigos recreativos; Comércio varejista de artigos esportivos; Comércio varejista de cosméticos, produtos de perfumaria e de higiene pessoal; Comércio varejista de artigos do vestuário e acessórios (fardamento escolar); Comércio varejista de calçados; Comércio varejista de artigos de viagem; Comércio varejista de suvenires, bijuterias e artesanatos; Comércio varejista de animais vivos e de artigos e alimentos para animais de estimação; Comércio varejista de produtos saneantes domissanitários; Comércio varejista de equipamentos para escritório; Transporte rodoviário coletivo de passageiros, com itinerário fixo, municipal; Serviço de transporte de passageiros - locação de automóveis com motorista; Transporte escolar; Transporte rodoviário coletivo de passageiros, sob regime de fretamento, municipal; Transporte rodoviário de carga, exceto produtos perigosos e mudanças, municipal; Transporte rodoviário de carga, exceto produtos perigosos e mudanças, intermunicipal, interestadual e internacional; Fornecimento de alimentos preparados preponderantemente para empresas; Serviços de alimentação para eventos e recepções – bufê; Cantinas - serviços de alimentação privativos; Fornecimento de alimentos preparados preponderantemente para consumo domiciliar; Serviços de arquitetura; Locação de automóveis sem condutor; Aluguel de máquinas e equipamentos para construção sem operador, exceto andaimes; Aluguel de andaimes; Aluguel de máquinas e equipamentos para escritórios; Fotocópias (serviços de fotocópias).. **Tendo como atividade principal e secundária de acordo com CNAE os seguintes códigos:**

Principal:

4639-7/01 – Comércio atacadista de produtos alimentícios em geral;

Secundaria:

4623-1/09 – Comércio atacadista de alimentos para animais;

4631-1/00 – Comércio atacadista de leite e laticínios;

4634-6/02 – Comércio atacadista de aves abatidas e derivados;

4637-1/04 – Comércio atacadista de pães, bolos, biscoitos e similares;

4649-4/08 – Comércio atacadista de produtos de higiene, limpeza e conservação domiciliar;

4649-4/99 – Comércio atacadista de outros equipamentos e artigos de uso pessoal e doméstico não especificados anteriormente (copos, pratos, talheres, guardanapos, embalagens para alimentos preparados e similares);

4691-5/00 – Comércio atacadista de mercadorias em geral, com predominância de produtos alimentícios;

4711-3/02 – Comércio varejista de mercadorias em geral, com predominância de produtos alimentícios – supermercados;

4712-1/00 – Comércio varejista de mercadorias em geral, com predominância de produtos alimentícios - minimercados, mercearias e armazéns;

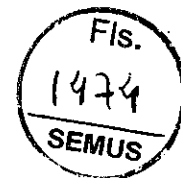

- 4721-1/03 – Comércio varejista de laticínios e frios domiciliar;
- 4722-9/01 – Comércio varejista de carnes – açougues;
- 4722-9/02 – Peixaria;
- 4723-7/00 – Comércio varejista de bebidas;
- 4724-5/00 – Comércio varejista de hortifrutigranjeiros;
- 4729-6/99 – Comércio varejista de produtos alimentícios em geral ou especializado em produtos alimentícios não especificados anteriormente (merenda escolar, com predominância de polpas de frutas, frios e congelados);
- 4741-5/00 – Comércio varejista de tintas e materiais para pintura;
- 4742-3/00 – Comércio varejista de material elétrico;
- 4744-0/01 – Comércio varejista de ferragens e ferramentas;
- 4744-0/02 – Comércio varejista de madeira e artefatos;
- 4744-0/03 – Comércio varejista de materiais hidráulicos;
- 4744-0/04 – Comércio varejista de cal, areia, pedra britada, tijolos e telhas;
- 4744-0/05 – Comércio varejista de materiais de construção não especificados anteriormente (artefatos de cimento, azulejos, cerâmicas, box, caixa d'água, calhas, cimento, divisórias, esquadrias, forro, gesso, pisos, pias, janelas, portas, portões e rodapés);
- 4744-0/99 – Comércio varejista de materiais de construção em geral;
- 4751-2/01 – Comércio varejista especializado de equipamentos e suprimentos de informática;
- 4751-2/02 – Recarga de cartuchos para equipamentos de informática;
- 4753-9/00 – Comércio varejista especializado de eletrodomésticos e equipamentos de áudio e vídeo;
- 4754-7/01 – Comércio varejista de móveis (cadeiras, mesas e carteiras escolares);
- 4754-7/02 – Comércio varejista de artigos de colchoaria;
- 4754-7/03 – Comércio varejista de artigos de iluminação;
- 4755-5/01 – Comércio varejista de tecidos (malha para confecção);
- 4755-5/02 – Comercio varejista de artigos de armarinho;
- 4755-5/03 – Comercio varejista de artigos de cama, mesa e banho;
- 4759-8/01 – Comércio varejista de artigos de tapeçaria, cortinas e persianas;
- 4759-8/99 – Comércio varejista de outros artigos de uso pessoal e doméstico não especificados anteriormente (utensílios domésticos);
- 4761-0/01 – Comércio varejista de livros;
- 4761-0/03 – Comércio varejista de artigos de papelaria;
- 4762-8/00 – Comércio varejista de discos, cds, dvds e fitas;
- 4763-6/01 – Comércio varejista de brinquedos e artigos recreativos;
- 4763-6/02 – Comércio varejista de artigos esportivos;
- 4772-5/00 – Comércio varejista de cosméticos, produtos de perfumaria e de higiene pessoal;
- 4781-4/00 – Comércio varejista de artigos do vestuário e acessórios (fardamento escolar);
- 4782-2/01 – Comércio varejista de calçados;
- 4782-2/02 – Comércio varejista de artigos de viagem;

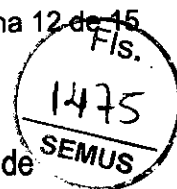

- 4789-0/01 – Comércio varejista de suvenires, bijuterias e artesanatos;
 4789-0/04 – Comércio varejista de animais vivos e de artigos e alimentos para animais de estimação;
 4789-0/05 – Comércio varejista de produtos saneantes domissanitários;
 4789-0/07 – Comércio varejista de equipamentos para escritório;
 4921-3/01 – Transporte rodoviário coletivo de passageiros, com itinerário fixo, municipal;
 4923-0/02 – Serviço de transporte de passageiros - locação de automóveis com motorista;
 4924-8/00 – Transporte escolar;
 4929-9/01 – Transporte rodoviário coletivo de passageiros, sob regime de fretamento, municipal;
 4930-2/01 – Transporte rodoviário de carga, exceto produtos perigosos e mudanças, municipal;
 4930-2/02 – Transporte rodoviário de carga, exceto produtos perigosos e mudanças, intermunicipal, interestadual e internacional;
 5620-1/01 – Fornecimento de alimentos preparados preponderantemente para empresas;
 5620-1/02 – Serviços de alimentação para eventos e recepções – bufê;
 5620-1/03 – Cantinas - serviços de alimentação privativos;
 5620-1/04 – Fornecimento de alimentos preparados preponderantemente para consumo domiciliar;
 7111-1/00 – Serviços de arquitetura;
 7711-0/00 – Locação de automóveis sem condutor;
 7732-2/01 – Aluguel de máquinas e equipamentos para construção sem operador, exceto andaimes;
 7732-2/02 – Aluguel de andaimes;
 7733-1/00 – Aluguel de máquinas e equipamentos para escritórios;
 8219-9/01 – Fotocópias (serviços de fotocópias, digitação, encadernação e xerox);

4ª. – O Capital social é de R\$ 500.000,00 (quinhentos mil reais), divididos em 500.000 (quinhentos mil) quotas, no valor de R\$ 1,00 (um real) cada uma, totalmente subscrito e integralizado, em moeda corrente do país. Distribuídos da seguinte forma:

SÓCIOS	%	QUOTAS	VALOR R\$
REGINA CÉLIA LIMA GOMES	100,00	500.000	500.000,00
TOTAIS	100,00	500.000	500.000,00

5ª. – A sociedade iniciou suas atividades em 08/01/2009 e seu prazo de duração é indeterminado. É garantida a continuidade da pessoa jurídica diante do impedimento por força maior ou impedimento temporário ou permanente do sócio conforme artigo 997, II da Lei 10.406/2002

6ª – As quotas são indivisíveis e não poderão ser cedidas ou transferidas, sem o consentimento do sócio, aquele que fica assegurado, em igualdade de condições e preço o direito de preferência para aquisição se postas à venda, formalizando, se realizada a cessão delas, a alteração contratual pertinente. (Art. 1.056, art. 1.057, CC/2002).

7ª – A responsabilidade do sócio é restrita ao valor de suas quotas, mas todos respondem solidariamente pela integralização do capital social (Art. 1.052, CC/2002).

8ª. – A sociedade poderá a qualquer tempo, abrir ou fechar filial, depósitos, escritórios, ou outra dependência, mediante alteração contratual assinada por seu sócio.

9ª. – A administração da SOCIEDADE EMPRESÁRIA LIMITADA UNIPESSOAL caberá ao sócia Sra. REGINA CÉLIA LIMA GOMES, que recebe poderes e atribuições de representar a empresa ativa, passiva, judicial, e extrajudicialmente, na gestão dos negócios, podendo, individualmente ou isoladamente praticar todos os atos, transações e operações necessárias à realização dos objetivos sociais, tais como: abertura e encerramento de contas bancárias, emissão de cheques, emissão e endosso de duplicatas, aceites de notas promissórias, onerar ou alienar o patrimônio social, assinaturas de contrato de empréstimos, investimentos e financiamentos bancários e todos e quaisquer atos necessários para concessão dos objetivos sociais. Artigos 997, VI, art. 1.060, art., 1.061, 1.062, art. 1.063 e 1.064 todos do CC/2002).

10ª. – A sócia REGINA CÉLIA LIMA GOMES, poderá designar o administrador não sócio da sociedade em contrato social ou em ato separado, indicando suas atribuições e poderes, dentre eles o de usar o nome empresarial e o prazo de gestão, se determinado (artigo 1.061 da Lei 10.406/2000).

11ª. – A sócia REGINA CÉLIA LIMA GOMES, poderá de comum acordo, fixar uma retirada mensal, a título de pró-labore, observadas as disposições regulamentares pertinentes.

12ª. – Fica estabelecido que a sociedade não terá Conselho Fiscal.

13ª. – O exercício social inicia-se a 01 de janeiro e encerra-se a 31 de dezembro de cada ano, levantando-se nesta data; Inventário, balanço patrimonial e a demonstração de resultado do exercício, sendo o lucro ou prejuízo apurado em cada exercício transferido para a conta de lucros ou prejuízo do exercício, cuja destinação será dada por deliberação do sócio. (art. 1.065, CC/2002), (art. 1.078 CC/2002).

14ª. – Nos quatro meses seguintes ao término do exercício social, o sócio deliberará sobre as contas e designará o sócio, quando for o caso (Artigos 1.071 e 1.072, § 2º e art. 1.078, CC/2002).

15ª. – Falecendo ou interditado o sócio, a sociedade continuará suas atividades com os herdeiros, sucessores e incapaz. Não sendo possível ou existindo interesses destes ou dos sócios remanescentes, o valor de seus haveres será apurado e liquidado com base na situação patrimonial da sociedade, à data da resolução, verificada em balanço geral específico para esse fim. (Artigos 1.028 e 1.031, CC/2002).

16ª. – A sócia **REGINA CÉLIA LIMA GOMES**, declara sob as penas da lei, que de não está impedido de exercer a administração da sociedade, por lei especial, ou em virtude de condenação criminal, ou por se encontrar sob os efeitos dela, a pena que vede, ainda que temporariamente, o acesso a cargos públicos; ou por crime falimentar, de prevaricação, peita ou suborno, concussão, peculato, ou contra economia popular, contra o sistema financeiro nacional, contra as normas de defesa da concorrência, contra as relações de consumo, fé pública, ou a propriedade (Art. 1.011, § 1º, CC/2002).

17ª. – O sócio elege o foro de Imperatriz, Estado Maranhão, para dirimir eventuais dúvidas inerentes ao presente contrato. Com expressão renúncia de qualquer outro, por mais privilegiado que seja. (Art. 53, III, "e" do Dec. 1.800/96)

E, por estar justo e contratado, assina o presente instrumento, lavrado em 01 (uma) via de igual teor e forma, processando-se em seguida os devidos registros.

Imperatriz – MA. 01 de fevereiro de 2021.

REGINA CÉLIA LIMA GOMES

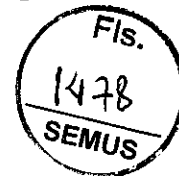

ASSINATURA ELETRÔNICA

Certificamos que o ato da empresa R. C. L. GOMES COMERCIO E SERVIÇOS LTDA consta assinado digitalmente por:

IDENTIFICAÇÃO DO(S) ASSINANTE(S)	
CPF	Nome
48717096391	REGINA CELIA LIMA GOMES

CERTIFICO O REGISTRO EM 19/02/2021 09:43 SOB Nº 20210244003.
PROTOCOLO: 210244003 DE 18/02/2021.
CÓDIGO DE VERIFICAÇÃO: 12101127020. CNPJ DA SEDE: 10579273000196.
NIRE: 21200660435. COM EFEITOS DO REGISTRO EM: 01/02/2021.
R. C. L. GOMES COMERCIO E SERVIÇOS LTDA

JUCEMA

LÍLIAN THERESA RODRIGUES MENDONÇA
SECRETÁRIA-GERAL
www.empresafacil.ma.gov.br

A validade deste documento, se impresso, fica sujeito à comprovação de sua autenticidade nos respectivos portais, informando seus respectivos códigos de verificação.

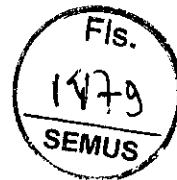

CONSELHO REGIONAL DE CONTABILIDADE DO ESTADO DO MARANHÃO
CERTIDÃO DE REGULARIDADE PROFISSIONAL

O CONSELHO REGIONAL DE CONTABILIDADE DO ESTADO DO MARANHÃO certifica que o(a) profissional identificado(a) no presente documento encontra-se em situação regular.

IDENTIFICAÇÃO DO REGISTRO

NOME.....	: JOSE DE JESUS MARQUES
REGISTRO.....	: MA-005635/O-2
CATEGORIA.....	: TÉCNICO EM CONTABILIDADE
CPF.....	: 215.432.323-53

A presente CERTIDÃO não quita nem invalida quaisquer débitos ou infrações que posteriormente, venham a ser apurados pelo CRCMA contra o referido registro.

A falsificação deste documento constitui-se em crime previsto no Código Penal Brasileiro, sujeitando o autor à respectiva ação penal.

Emissão: MARANHÃO, 02/08/2021 as 10:36:29.

Válido até: 31/10/2021.

Código de Controle: 7178.7804.8717.7560.

Para verificar a autenticidade deste documento consulte o site do CRCMA.



Ministério da Indústria e Comércio Exterior e Serviços
 Secretaria Especial da Micro e Pequena Empresa
 Departamento de Registro Empresarial e Integração

Fis. 1480
 JUCEMA SEMUS

TERMO DE AUTENTICAÇÃO - LIVRO DIGITAL

Declaro exatos os Termos de Abertura e de Encerramento do Livro Digital com características abaixo, conferido e autenticado por ANSELMO DIAS CARNEIRO LOPES FILHO, sob a autenticidade nº 12102179890 em 30/03/2021, protocolo 210460202. Para validação de Autenticação dos Termos, deverá ser acessado o Portal de Serviços / verificação de documentos do Empreendedor (<http://www.empresafacil.ma.gov.br>) e informar o código de verificação.

Identificação de Empresa

Nome Empresarial: R. C. L. GOMES COMERCIO E SERVIÇOS LTDA
 Número de Registro: 21200660435
 CNPJ: 10579273000196
 Município: Imperatriz

Identificação do Livro Digital

Tipo de Livro: DIÁRIO
 Número de Ordem: 11
 Período de Escrituração: 01/01/2020 - 31/12/2020

Assinante(s)	Nome	CRC/OAB
21543232353	JOSE DE JESUS MARQUES	MA5635
48717096391	REGINA CELIA LIMA GOMES	

Michael Wanderson Miranda Gomes
 Gestão de Contatos / SEMUS
 1054308-9

CONFERE COM ORIGINAL

CERTIFICO A AUTENTICAÇÃO EM 30/03/2021 19:36:19 SOB Nº 20210460202
 PROTOCOLO: 210460202 DE 30/03/2021. CÓDIGO DE VERIFICAÇÃO: 12102179890 NIRE: 21200660435.
 R. C. L. GOMES COMERCIO E SERVIÇOS LTDA

JUCEMA

ANSELMO DIAS CARNEIRO LOPES FILHO
 RESPONSÁVEL PELA AUTENTICAÇÃO
 SÃO LUIS, 30/03/2021

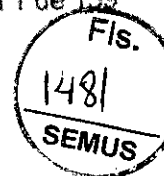

Termo de Abertura

Nome do Livro: DIÁRIO

Nº de Ordem: 11

O presente termo contém um Livro do tipo DIÁRIO, com páginas numeradas, do nº 01 ao nº 158, e servirá para a escrituração dos lançamentos próprios da empresa R. C. L. GOMES COMERCIO E SERVIÇOS LTDA, município Imperatriz, CNPJ nº 10.579.273/0001-96, Número de Registro (NIRE) 21200660435.

Data do arquivamento dos atos constitutivos: 08/01/2009

Data de encerramento do exercício social: 31/12/2020

Imperatriz, 01/01/2020.

JOSE DE JESUS MARQUES
CONTADOR
CRC/MA 5635

REGINA CELIA LIMA GOMES
Administrador, Sócio
CPF 487.170.963-91

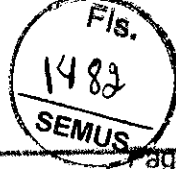

R. C. L. GOMES COMERCIO E SERVICOS LTDA
 CNPJ: 105.792.733/0001-96 NIRE: 21200660435
 Endereço: AV DORIVAL PINHEIRO DE SOUSA, 917 ANDAR 3 SALA G, CENTRO, IMPERATRIZ - MA, CEP: 63903-070
 Balanço Patrimonial encerrado em 31/12/2020

Descrição	Classificação	Exercício Atual
ATIVO		
ATIVO CIRCULANTE		
DISPONIVEL		
CAIXA		
Caixa Geral	1.1.1.1.0001	8.452,24D
=CAIXA		****8.452,24D
BANCOS CONTA MOVIMENTO		
Banco Conta Movimento	1.1.1.2.0001	16.544,20D
=BANCOS CONTA MOVIMENTO		****16.544,20D
=DISPONIVEL		****24.996,44D
CONTAS A RECEBER		
CLIENTES		
Títulos a Receber	1.1.3.1.0001	885.884,64D
=CLIENTES		****885.884,64D
=CONTAS A RECEBER		****885.884,64D
ESTOQUES		
MERCADORIAS DE REVENDA		
Mercadorias P/ Revenda	1.1.4.1.0001	564.122,40D
=MERCADORIAS DE REVENDA		****564.122,40D
=ESTOQUES		****564.122,40D
*Total - ATIVO CIRCULANTE		**1.475.003,48D
ATIVO NÃO CIRCULANTE		
ATIVO REALIZAVEL A LONGO PRAZO		
CLIENTES		
Títulos a Receber	1.4.1.1.0001	473.447,58D
=CLIENTES		****473.447,58D
=ATIVO REALIZAVEL A LONGO PRAZO		****473.447,58D
IMOBILIZADO		

REGINA CELIA LIMA GOMES
 Administrador
 CPF: 48717096391

JOSE DE JESUS MARQUES
 Tec. Contabil
 CPF: 215.872.323-53 CRC: 15635

Fis.
1483
SEMUS

R. C. L. GOMES COMERCIO E SERVIÇOS LTDA
 CNPJ: 10579273/0001-96 NIRE: 21200660435
 Endereço: AV DORCIVAL PINHEIRO DE SOUSA, 917 ANDAR 2 SALA G, CENTRO, IMPERATRIZ - MA. CEP: 65903-170
 Balanço Patrimonial encerrado em 31/12/2020 Folha: 2

Descrição	Classificação	Exercício Atual
BENS EM USO		
Instalações	1.4.4.1.0001	62.140,50D
Edificações	1.4.4.1.0002	69.632,32D
Veículos	1.4.4.1.0004	101.001,30D
Máquinas e Equipamentos	1.4.4.1.0005	56.321,20D
Equipamentos de Informática	1.4.4.1.0007	23.654,52D
=BENS EM USO		***302.750,04D
DEPRECIACÕES A AMORTIZAÇÕES		
Depreciações Acumuladas	1.4.4.3.0001	120.777,30C
=DEPRECIACÕES A AMORTIZAÇÕES		***120.777,30C
=IMOBILIZADO		***181.972,74D
(Total) - ATIVO NÃO CIRCULANTE		***655.420,32D
(Total) - ATIVO		***2.130.423,80D

REGINA CELIA LIMA GOMES
 Administrador
 CPF: 48717096391

JOSÉ DE JESUS MARQUES
 Tec. Contabil
 CPF: 215.432.323-53 CRC: 5635

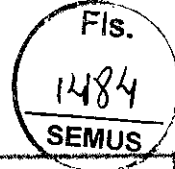

R. C. L. GOMES COMERCIO E SERVICOS LTDA
 CNPJ: 10379273/0001-96 NIRE: 21200660435
 Endereço: AV DORIVAL PINHEIRO DE SOUSA, 917 ANDAR 2 SALA C, CENTRO, IMPERATRIZ - MA, CEP: 65963-270
 Balanço Patrimonial encerrado em 31/12/2020

Descrição	Classificação	Exercício Atual
PASSIVO		
PASSIVO CIRCULANTE		
EXIGÍVEL A LOGO PRAZO		
FORNECEDORES		
Fornecedores Diversos	2.1.1.1.0001	337.873,99C
~FORNECEDORES		****337.873,99C
~EXIGÍVEL A LOGO PRAZO		****337.873,99C
OBRIGAÇÕES FISCAIS E TRABALHISTAS		
OBRIGAÇÕES FISCAIS		
Provisão p/ IRPJ	2.1.2.1.0002	2.889,01C
Provisão p/ I.SLL	2.1.2.1.0003	1.830,86C
~OBRIGAÇÕES FISCAIS		*****4.719,87C
OBRIGAÇÕES TRABALHISTAS		
Salários, Ferras, 13º Sal, e Restrições a Pagar	2.1.2.2.0001	16.434,19C
PGTS a Receber	2.1.2.2.0002	4.250,55C
FGTS a Receber	2.1.2.2.0003	5.344,12C
~OBRIGAÇÕES TRABALHISTAS		*****26.028,86C
~OBRIGAÇÕES FISCAIS E TRABALHISTAS		*****30.747,93C
FINANCIAMENTOS		
ENTIDADES FINANCEIRAS		
Outros Créditos Bancários	2.1.6.1.0004	39.448,98C
~ENTIDADES FINANCEIRAS		*****39.448,98C
~FINANCIAMENTOS		*****39.448,98C
~Total - PASSIVO CIRCULANTE		*****408.070,96C
PASSIVO NÃO CIRCULANTE		
OBRIGAÇÕES A LONGO PRAZO		
ENTIDADES FINANCEIRAS		
Empréstimos Bancários	2.2.1.1.0003	103.771,99C

REGINA CELIA LIMA GOMES
 Administrador
 CPF: 48717096791

JOSE DE JESUS MARQUES
 Soc Contabil
 CPF: 215.002.322-03 (CRC) 5605

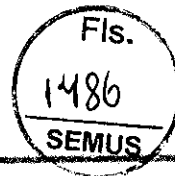

R. C. L. GOMES COMERCIO E SERVICOS LTDA
CNPJ: 16579273/0001-96 NIRE: 31200660435
Endereço: AV DORIVAL PINHEIRO DE SOUSA, 917 ANDAR 2 SAIA G. CENTRO, IMPERATRIZ - MA. CEP: 65903-270
Balanco Patrimonial em 31/12/2020 Folha 5

IMPORTA O PRESENTE BALANÇO PATRIMONIAL SOMANDO NO ATIVO E NO PASSIVO 2.130.423,80 (DOIS MILHÕES, CENTO E TRINTA MIL, QUATROCENTOS E VINTE E TRÊS REAIS E OITENTA CENTAVOS), DE ACORDO COM A DOCUMENTAÇÃO QUE NOS FOI APRESENTADA.

Imperatriz, 31 de dezembro de 2020

REGINA CELIA LIMA GOMES

Administrador
CPF: 487.170.663-01

ROMO DE JESUS MARQUES

TEC. CONTABIL
CPF: 215.432.333-53 CRC: 5635

Fis.
1487
SEMUS

R. C. U. GOMES COMERCIO E SERVIÇOS LTDA
 CNPJ: 16279271/0001-96 NIRE: 21200660413
 Endereço: AV ORIGINAL PINHEIRO DE SOUSA, 917 ANDAR 2 SALA G, CENTRO, IMPERATRIZ - MA, CEP: 65903-270
 Balanço de Resultado Econômico de 01/01/2020 até 31/12/2020 Folha: 6

Descrição	Classificação	Exercício Atual
DEMONSTRAÇÃO DE RESULTADO		
RESULTADO OPERACIONAL		
RECEITA OPERACIONAL BRUTA		
VENHAS		
Venda de Mercadorias	4.1.1.1.0001	2.640.447,810
= VENDAS		**2.640.447,810
= RECEITA OPERACIONAL BRUTA		**2.640.447,810
DEDUÇÕES DAS VENDAS / SERVIÇOS		
OUTRAS DEDUÇÕES		
Deduções	3.1.2.2.0002	2.038,370
= OUTRAS DEDUÇÕES		**2.038,370
= DEDUÇÕES DAS VENDAS / SERVIÇOS		**2.038,370
* Total - RESULTADO OPERACIONAL		**2.638.409,440
= Total - DEMONSTRAÇÃO DE RESULTADO		**2.638.409,440
CUSTOS E DESPESAS		
CUSTOS		
CUSTO OPERACIONAL		
CUSTO DAS VENDAS / SERVIÇOS		
Custo de Mercadorias Vendidas	4.1.1.1.0001	1.720.415,650
= CUSTO DAS VENDAS / SERVIÇOS		**1.720.415,650
= CUSTO OPERACIONAL		**1.720.415,650
= Total - CUSTOS		**1.720.415,650
DESPESAS		
DESPESAS OPERACIONAIS		

REGINA CELIA LIMA GOMES
 Administradora
 CPF: 48717096794

ROSE GEMES MARQUES
 Tcc Contabil
 CPF: 2.174.0233-23 CRC: 5633

R. C. L. GOMES COMERCIO E SERVIÇOS LTDA
 CNPJ: 08.29273/0001-86 - INSC: 21.20066943
 Endereço: AV DOBREGA AL PINHEIRO DE SOUSA, 912, VILA DO SALA G, CENTRO, IMPERATRIZ - MA, CEP: 65903-270
 Balanço de Resultado Resumido de 01/01/2020 até 31/12/2020

Folha: 7

Descrição	Classificação	Exercício Atual
DESPESAS COM PESSOAL		
Salários e Ordenados	4.3.1.1.0001	179.014,990
Terços	4.3.1.1.0002	19.889,630
Contribuição	4.3.1.1.0003	103.115,850
INSS Empregador	4.3.1.1.0004	1.279,940
Outros	4.3.1.1.0005	32.651,350
Diárias	4.3.1.1.0006	31.999,050
Rescisão	4.3.1.1.0013	138.331,330
DESPESAS COM PESSOAL		546.741,140
DESPESAS OPERACIONAIS		646.117,280
DESPESAS OPERACIONAIS		
DESPESAS OPERACIONAIS		
Propaganda e Marketing	4.3.2.1.0001	13.276,600
Manutenção de Máquinas e Equipamentos	4.3.2.1.0002	28.841,150
Manutenção de Imóveis	4.3.2.1.0003	8.751,300
Combustível	4.3.2.1.0004	28.570,130
Aluguel e Locação	4.3.2.1.0005	7.857,730
Taxas	4.3.2.1.0010	4.867,990
Telefones, Fax e Internet	4.3.2.1.0027	7.862,830
DESPESAS OPERACIONAIS		136.109,030
DESPESAS FINANCEIRAS		
Despesas Financeiras	4.3.3.1.0001	2.871,250
DESPESAS FINANCEIRAS		2.871,250
DESPESAS GERAIS		
DESPESAS GERAIS		
Outros	4.3.9.1.0001	34.068,000
DESPESAS GERAIS		34.068,000

Fis.
1480
SEMUS

R. C. L. GOMES COMERCIO E SERVIÇOS LTDA
 CNPJ: 14518213/0001-90 NIRE: 21300660915
 Endereço: AV GOVERNADOR DINELARO DE SOUSA, 897 ANILAR 2 SALA 11, CENTRO, IMPERATRIZ - MA, CEP: 65903-470
 Número de Registro Inscrição de 01/01/2020 até 31/12/2020

Descrição	Classificação	Exercício Anual
Contribuição Social	4.3.1.1.6002	21.969,000
TRIBUTOS S/ LUCROS		*****56.639,010
TRIBUTOS FEDERAIS		*****56.639,010
Total - DESPESAS		*****64.841,850
Total - CUSTOS E DESPESAS		**2.369.287,500

RESUMO DO EXERCÍCIO

RECEITAS 2.613.309,000
 DESPESAS + CUSTOS 2.369.287,500
 SALDO LÍQUIDO DO EXERCÍCIO *****264.131,504

REGINA CELIA LIMA GOMES
 Administradora
 CPF: 02.01.209637-7

JOSÉ DE JESUS MARQUES
 Contador
 CPF: 018.432.323-83 CRC: 5833

R. C. L. GOMES COMERCIO E SERVICOS LTDA

CNPJ: 10579273/0001-96 Nire: 212006660435

Endereço: AV DORIVAL PINHEIRO DE SOUSA, 917 ANDAR 2 SALA G, CENTRO, IMPERATRIZ - MA, CEP: 65003-270

Demonstração do Resultado do Exercício em 31/12/2020

Folha: 9

IMPORTA A PRESENTE DEMONSTRAÇÃO DE RESULTADO COM LUCRO DE 264.151,94 (DUZENTOS E SESENTA E QUATRO MIL, CENTO E CINQUENTA E UM Reais E NOVENTA E QUATRO CENTAVOS) DE ACORDO COM A DOCUMENTAÇÃO QUE NOS FOI APRESENTADA.

IMPERATRIZ, 31 DE DEZEMBRO DE 2020

REGINA CELIA LIMA GOMES

Administrador

CPF 487.7098391

JOSE DE JESUS MARQUES

TEC. CONTABIL

CPF 215.432.323-53 CRC 5635

R. C. L. GOMES COMERCIO E SERVICOS LTDA
 CNPJ: 10579273/0001-96 NIRE: 21200660435 Data: 14/06/2017
 Endereço: AV DORIVAL PINHEIRO DE SOUSA, 917 ANDAR 2 SALA C, CENTRO, IMPERATRIZ - MA, CEP: 65903-270
 Análise Econômica e Financeira de 01/01/2020 até 31/12/2020 Folha 10

Solvência Geral

Ativo	3110.423,80	
<hr/>		
Passivo Circulante - Passivo não Circulante (Obrigações a LP)	511.842,89	= 416

Quanto maior, melhor. O investimento total equivale a 416 % do capital de terceiros.

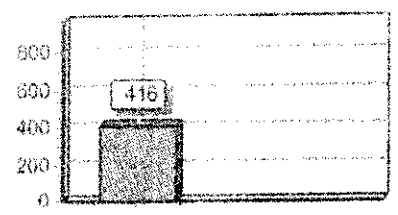

Liquidez Geral

Ativo Circulante - Ativo Realizável a LP	120.093,48	
<hr/>		
Passivo Circulante - Passivo Não-Circulante (Obrigações a LP)	511.842,89	= 238

Quanto maior, melhor. A empresa possui R\$2,38 de ativo Circulante e ativo realizável a longo prazo para cada R\$1,00 de dívida total.

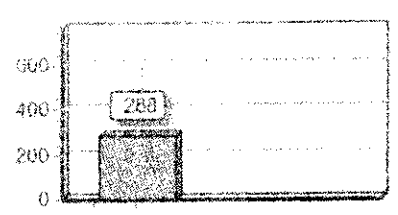

Liquidez Corrente

Ativo Circulante	1.470.093,48	
<hr/>		
Passivo Circulante	498.070,99	= 361

Quanto maior, melhor. A empresa possui R\$3,61 de ativo circulante para cada R\$1,00 de dívida de curto prazo.

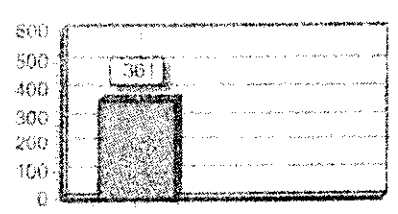

sem as penas da lei, declaramos que as informações aqui contidas são verdadeiras e nos responsabilizamos por todas elas de acordo com a documentação que nos foi apresentada.

Imperatriz, 31 de dezembro de 2020.

REGINA CELIA LIMA GOMES
 Administrador
 (CPF: 48717096101)

ROSE DE JESUS MARQUES
 Tcc. Contabil
 (CPF: 215.437.213-53 / RG: 6638)



MINISTÉRIO DA ECONOMIA
Secretaria Especial de Desburocratização, Gestão e Governo Digital
Secretaria de Governo Digital
Departamento Nacional de Registro Empresarial e Integração

ASSINATURA ELETRÔNICA

Certificamos que o ato da empresa R. C. L. GOMES COMERCIO E SERVIÇOS LTDA consta assinado digitalmente por:

IDENTIFICAÇÃO DO(S) ASSINANTE(S)	
CPF	Nome
21543232353	JOSE DE JESUS MARQUES
48717096391	REGINA CELIA LIMA GOMES

CERTIFICO O REGISTRO EM 21/01/2021 07:55 SOB Nº 26210460113.
PROTOCOLO: 210460113 DE 20/01/2021.
CÓDIGO DE VERIFICAÇÃO: 12102181924 CNPJ DA SEDE: 10573273090195.
NOME: 21200660435, COM EFEITOS DO REGISTRO EM: 21/01/2021
R. C. L. GOMES COMERCIO E SERVIÇOS LTDA

JUCEMA

MILEAN THERESA RODRIGUES NEUNDOÇA
SECRETARIA-GERAL
www.empresafazil.br.gov.br



Termo de Encerramento

Nome do Livro: DIÁRIO

Nº de Ordem: 11

O presente termo contém um Livro do tipo DIÁRIO, com páginas numeradas, do nº 01 ao nº 155, e serviu para escrituração no período de 01/01/2020 a 31/12/2020, da empresa R. C. L. GOMES COMERCIO E SERVIÇOS LTDA.

Imperatriz, 31/12/2020

JOSE DE JESUS MARQUES
CONTADOR
CRC/MA 5635

REGINA CELIA LIMA GOMES
Administrador, Sócio
CPF 487.170.963-91



MINISTÉRIO DA ECONOMIA
Secretaria Especial de Desburocratização, Gestão e Governo Digital
Secretaria de Governo Digital
Departamento Nacional de Registro Empresarial e Integração

ASSINATURA ELETRÔNICA

Certificamos que o ato da empresa R. C. L. GOMES COMERCIO E SERVIÇOS LTDA consta assinado digitalmente por:

IDENTIFICAÇÃO DO(S) ASSINANTE(S)	
CPF	Nome
21540202350	JOSE DE JESUS MARQUES
48717096391	REGINA CELIA LIMA GOMES

CERTIFICO A AUTENTICAÇÃO EM 30/03/2021 19:16:15 SOB Nº 202104460202.
PROFUCOLO: 2104460202 DE 30/03/2021. NIRE: 31200660435.
R. C. L. GOMES COMERCIO E SERVIÇOS LTDA

JUCENA

ANSELMO DINO CARNEIRO LOPES FILHO
RESPONSÁVEL PELA AUTENTICAÇÃO
SÃO LUÍS, 30/03/2021

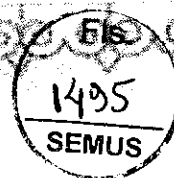

PREFEITURA MUNICIPAL DE IMPERATRIZ
SECRETARIA MUNICIPAL DA FAZENDA

2021

ALVARÁ DE LICENÇA E FUNCIONAMENTO

INSCRIÇÃO MUNICIPAL	CPF/CNPJ	NÚMERO DE CONTROLE
876780	10.579.273/0001-96	8032021246153

RAZÃO SOCIAL

R. C. L. GOMES COMERCIO E SERVICOS LTDA

NOME FANTASIA

COMERCIAL SOARES

LOCALIZAÇÃO

INSCRIÇÃO IMOBILIÁRIA

RUA DORGIVAL PINHEIRO DE SOUSA N° 00917 , CENTRO
65000000 -IMPERATRIZ-MA

CNAE Principal e Secundários

471130200 - COMERCIO VAREJISTA DE MERCADORIAS EM GERAL, COM PREDOMINANCIA DE PRODUTOS ALIMENTICIOS - SUPERMERCADOS
463110000 - COMERCIO ATACADISTA DE LEITE E LATICINIOS
463460200 - COMERCIO ATACADISTA DE AVES ABATIDAS E DERIVADOS
472110300 - COMERCIO VAREJISTA DE LATICINIOS E FRIOS
472290100 - COMERCIO VAREJISTA DE CARNES - ACOUGUES

RESTRIÇÕES

Este contribuinte está autorizado a desenvolver as atividades acima elencadas e firma compromisso, sob as penas da lei, de que conhece e atende os requisitos legais exigidos para funcionamento e exercício das atividades econômicas constantes do objeto social, no que respeita ao uso e ocupação do solo, as atividades domiciliares e restrições ao uso de espaços públicos, acessibilidade e de segurança sanitária, ambiental e de prevenção contra incêndios e pânico. O contribuinte reconhece que o não atendimento a estes requisitos acarretará a suspensão e a cassação subsequente do Alvará de Funcionamento, nos termos da legislação vigente.

LANCAMENTO DE ALVARA POR OFICIO 2021

Michael Wanderson Miranda Gomes
Gestão de Contratos / SEMUS
22.308.0

CONFERE COM ORIGINAL

NOTA: ESTE ALVARÁ DEVE SER AFIXADO EM LOCAL VISÍVEL E ACESSÍVEL À FISCALIZAÇÃO.

EMITIDO EM: 02/03/2021

VALIDADE: 28/02/2022

CÓDIGO DE AUTENTICIDADE:

C2987A952EEBC62E1532657A6CA178EC



ESTADO DO MARANHÃO
SECRETARIA DE SEGURANÇA PÚBLICA
CORPO DE BOMBEIROS MILITAR DO MARANHÃO
3º BATALHÃO DE BOMBEIROS MILITAR

Fis.
1496
SEMUS



LICENÇA VINCULADA Nº.: CA-760321-3BBM

Licença emitida através do Processo Simplificado

O Corpo de Bombeiros Militar do Maranhão atesta que o estabelecimento abaixo está devidamente aparelhado com as medidas de segurança contra incêndio e pânico, conforme Certificado de Aprovação nº, pertencente a empresa, nos termos da Lei Nº 6.546 de 29/12/1995.

Nome / Razão Social:
R. C. L. GOMES & CIA LTDA - EPP

CPF / CNPJ:
10.579.273/0001-96

Nome fantasia / Ocupante:
COMERCIAL SOARES

Classificação:
COMERCIAL
Ramo de Atividade:
COMÉRCIO VAREJISTA DE MERCADORIAS EM GERAL, COM PREDOMINÂNCIA DE PRODUTOS ALIMENTÍCIOS - SUPERMERCADOS

ATC(m²):
21

Técnico responsável:

Endereço:
AV DORIVAL PINHEIRO DE SOUSA
Bairro:
BACURI
Complemento:
ANDAR 2 SALA 6

Cidade:
IMPERATRIZ

CREA/CAU

CAP

Número:
917
UF
MA

Observações:
ESTE CERTIFICADO POSSUI VALIDADE ATÉ 21/01/2022

1. Este documento deverá permanecer na edificação em local visível.
2. Este certificado tem validade de 12 (doze) meses a partir de sua data base, estando sujeito a ser cassado, quando constatado alterações nos sistemas preventivos contra incêndio e pânico.

Data/Vistoria: 21/01/2021
Vistoriador: GLETO PEREIRA LIMA

Liberação em: 21/01/2021

ISABEL AGUIAR CHAVES
COMANDANTE DE UBM

Wanderson Miranda Gomes
Secretário de Segurança Pública
CONFERE COM ORIGINAL

Código de validação

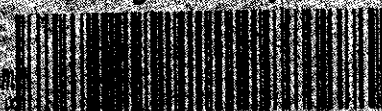

CA-760321-3BBM

validade deste documento pode ser confirmada em
<https://cbm.ssp.ma.gov.br>

1197
SEMUS

007324



PREFEITURA MUNICIPAL DE IMPERATRIZ
Secretaria Municipal de Saúde/SUS
Divisão de Vigilância Sanitária
CNPJ: 00.939.023/0001-66



ALVARÁ SANITÁRIO

IMPERATRIZ - MA

NÚMERO 057/21-VR

RAZÃO SOCIAL: R. GOMES COMERCIO DE SERVIÇOS LTDA

CNPJ OU CPF: 10.579.273/0001-66

ATIVIDADE: COMERCIO VAREJISTA DE MERCADORIAS EM GERAL, COM PREDOMINÂNCIA DE PRODUTOS ALIMENTÍCIOS - SUPERMERCADOS

ENDEREÇO: AV. DORGIVAL PINTO DE SOUSA, 917 - CENTRO

NOME DE FANTASIA: COMERCIAL SOARES

Atestamos que a Divisão de Vigilância Sanitária, através do seu núcleo competente, em atendimento ao requerimento da empresa acima citada, inspecionou suas instalações físicas, e constatou que a mesma oferece, no momento, condições satisfatórias de higiene e salubridade conforme preceitua o(a) artigo(s) 1º da Lei Municipal 1.455 de 29 de março de 2012 c/c Artigo 69 da Lei Estadual Complementar 039 de 15 de dezembro de 1998.

Imperatriz/MA., 26 DE JANEIRO DE 2021

Marcos Freire
Diretor de Vigilância Sanitária

Deborah Marques de Almeida
Secretaria Municipal de Saúde

Marcia Mary Santos de F.
Diretora de Vigilância Sanitária
Número: 415784

Deborah Marques de Almeida
Secretaria Municipal de Saúde
Número: 13843

OBS.:

VALIDADE ATE 31.12. 2021.

Wanderson Miranda Gomes
Coordenador de Contratos / SEMUS
Número: 57308-0

PAZ E PROGRESSO

CONFERE COM ORIGINAL

ATENÇÃO

O Presente Alvará Sanitário deverá ser afixado em local bem visível à fiscalização e deverá ser renovado anualmente.

REPÚBLICA FEDERATIVA DO BRASIL

Fis.
1498
SEMUS



ESTADO DO MARANHÃO
PODER JUDICIÁRIO
COMARCA DE IMPERATRIZ
FÓRUM "MIN. HENRIQUE DE LA ROCQUE ALMEIDA"

Rua Rui Barbosa, s/nº, Centro, Imperatriz-MA CEP 65900-440
Tel.: (0**99) 3529-2039

SECRETARIA JUDICIAL DE DISTRIBUIÇÃO

CERTIDÃO DE FALÊNCIA

USANDO da faculdade que me confere a Lei, **CERTIFICO** a requerimento verbal de pessoa interessada que, dando busca nos Livros de registro de **DISTRIBUIÇÃO** dos feitos, referentes à **FALÊNCIA OU CONCORDATA**, do mês de **junho de 1971** até a presente data, **09/08/2021 às 09h29**, **NÃO CONSTA** distribuição alguma de pedido de **FALÊNCIA** ou **CONCORDATA E/OU RECUPERAÇÃO JUDICIAL** contra **R. C. L. GOMES COMERCIO E SERVIÇOS LTDA**, empresa estabelecida nesta cidade e comarca de Imperatriz. Inscrita no CNPJ sob o nº **10.579.273/0001-96**.

CERTIFICO, finalmente que a Secretaria Judicial de Distribuição a meu cargo, é a única existente nesta Cidade e Comarca de Imperatriz. **O referido é verdade, me reporto e dou fé**. Dada e passada a presente Certidão nesta Secretaria, Cidade e Comarca de Imperatriz, Estado do Maranhão, **aos 09 (nove) dias do mês de 08 (agosto) do ano de 2021 (Dois Mil e Vinte e Um)**. Eu, **Arlete dos Santos Sousa Martins**, _____, Auxiliar Judiciário, matrícula **116236**, digitei e datei. Eu, **EDILENE BANDEIRA DE ARAÚJO**, Distribuidora Judicial desta Comarca, assino.

Obs.: Esta Certidão Judicial é válida por 60 (sessenta dias), emitida em uma única via, sem rasuras e mediante assinatura do servidor, conforme os Artigos 198 e 199 do Código de Normas.

Imperatriz, 09 de agosto de 2021.

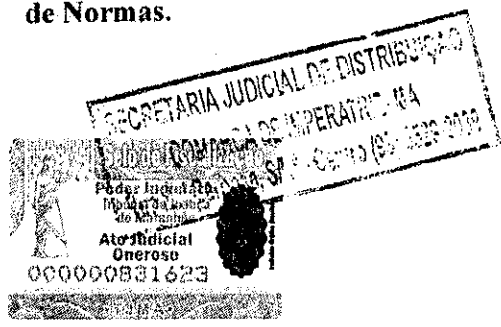

Edilene Bandeira de Araújo
Edilene Bandeira de Araújo
Secretaria da Distribuição

Michael Wanderson Miranda Gomes
Gestão de Contratos / SEMUS
08/08/2021

CONFERE COM ORIGINAL



PREFEITURA DE IMPERATRIZ
SECRETARIA MUNICIPAL DE FAZENDA
Rua Godofredo Viana, N°750, Centro – Imperatriz (MA)
CNPJ: 06.158.455/0001-16

CERTIDÃO NEGATIVA DE DÉBITOS - CND

Número: 00000991352021

Data de expedição: 08/09/2021 08:58:39

A Prefeitura do Município de Imperatriz – MA, por intermédio do departamento de arrecadação, CERTIFICA que o contribuinte **R. C. L. GOMES COMERCIO E SERVICOS LTDA** que possui o CNPJ **10.579.273/0001-96** abaixo qualificado, encontra-se em situação regular perante a FAZENDA PÚBLICA MUNICIPAL, não constando débitos referentes a Tributos municipais, inscritos ou não em Dívida Ativa, até a presente data.

Reserva-se o direito de a Fazenda Municipal cobrar dívidas posteriormente comprovadas, hipótese prevista no Código Tributário Municipal - CTM.

DADOS DA EMPRESA:

CNPJ: 10.579.273/0001-96

Razão Social: R. C. L. GOMES COMERCIO E SERVICOS LTDA

Endereço: RUA DORGIVAL PINHEIRO DE SOUSA

Número: 00917

Bairro: CENTRO

Município: IMPERATRIZ

Estado: MA

Regime tributário:

NORMAL

Data de início de atividade:

08/01/2009

Código de validação: 0CC1B0D27CF773DEF3B5B79357FC0527

Data de validade da certidão: 07/11/2021

Finalidade: PARTICIPAR DE LICITAÇÃO

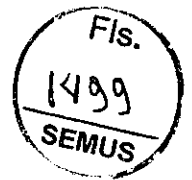



Home (/portalPrefeitura/jsp/principal/principal.jsf)



Credencie-se (/portalPrefeitura/jsp/nota/credenciamento.jsf)



Validar NFSe (/credenciamento/jsp/validacaonota/index.jsf)



Validar Alvara (/credenciamento/jsp/validacaoAlvaraFuncionamento/validacaoAlvaraFuncionamentoFiltro.jsf)



Acessar Sistema (/sistematributario/)

☰ Mapa do Site (../../portalPrefeitura/jsp/mapa/mapa.jsf)



☰ Busca do Site (../../portalPrefeitura/jsp/consulta/consulta.jsf)

Operação realizada com sucesso

✓ **Certidão foi validada com sucesso.**

Validar outra certidão

🏠 Página Inicial

🖨️ Imprimir Certidão





**GOVERNO DO ESTADO DO MARANHÃO
SECRETARIA DE ESTADO DA FAZENDA**

CERTIDÃO POSITIVA DE DÉBITOS COM EFEITO DE NEGATIVA

Nº Certidão: 178293/21

Data da

30/06/2021 15:37:31

Inscrição Estadual: 123108276

CPF/CNPJ: 10579273000196

Razão Social: R C L GOMES COMERCIO E SERVIAOS LTDA

Endereço: AVE DORGIVAL PINHEIRO DE SOUSA, 917 ANDAR 2 SALA G CEP: 65903270

Telefone: (99)35284713

Município: IMPERATRIZ

UF: MA

Certificamos que, após a realização das consultas procedidas no sistema desta Secretaria, substanciado pelo art. 240 a 242, da lei nº 7.799, de 19/12/2002 e disposto no artigo 205 da lei nº 5.172, de 25 de outubro de 1966 (Código Tributário Nacional), constam crédito tributário, não vencidos ou com exigibilidade suspensa, conforme indicados, em desfavor do sujeito passivo acima identificado. Ressalvado, todavia, à Fazenda Pública Estadual o direito da cobrança de dívidas que venham a ser apuradas e não alcançadas pela decadência.

DESCRIÇÃO DOS DÉBITOS			
TIPO	DOCUMENTO	DATA EMISSÃO	SITUAÇÃO
AUTO DE INFRACAO	21764000062	27/10/2017	PARCELADO
LANC. POR DECLARACAO	15104813	20/07/2018	PARCELADO
LANC. POR DECLARACAO	93079546901	24/05/2021	PARCELADO
LANC. POR DECLARACAO	93079546901	24/05/2021	PARCELADO
LANC. POR DECLARACAO	93079694554	24/06/2021	PARCELADO
LANC. POR DECLARACAO	93079694554	24/06/2021	PARCELADO

Validade da Certidão: 120 (cento e vinte) dias: 28/10/2021.

A autenticidade desta certidão deverá ser confirmada no endereço:

<http://portal.sefaz.ma.gov.br/>, clicando no item "Certidões" e em seguida em "Validação de Certidão Negativa de Débito".

CERTIDÃO EMITIDA GRATUITAMENTE.

Data Impressão: 30/06/2021 15:37:31

Estado do Maranhão **Certidão Negativa de Débito**

Secretaria da Fazenda

Resultado da Validação da Certidão Negativa de Débito

Nº da Certidão: 178293/21

Data de Validade: 28/10/2021

Data de Emissão: 30/06/2021 15:37:31

Inscrição Estadual: 123108276

CPF/CNPJ: 10579273000196

Razão Social: R C L GOMES COMERCIO E SERVIÇOS LTDA

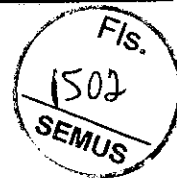

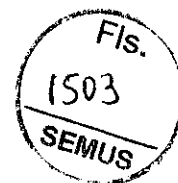

**GOVERNO DO ESTADO DO MARANHÃO
SECRETARIA DE ESTADO DA FAZENDA**

CERTIDÃO POSITIVA DE DÍVIDA ATIVA COM EFEITO DE NEGATIVA

Nº Certidão: 068147/21

Data da

23/09/2021 07:56:31

Inscrição Estadual: 123108276

CPF/CNPJ: 10579273000196

Razão Social: R C L GOMES COMERCIO E SERVIAOS LTDA

Endereço: AVE DORGIVAL PINHEIRO DE SOUSA, 917 ANDAR 2 SALA G CEP: 65903270 -

Telefone: (99)35284713

Município: IMPERATRIZ

UF: MA

Certificamos que, após a realização das consultas procedidas no sistema desta Secretaria e na forma do disposto do artigo 156 da lei nº 2.231 de 29/12/1962, substanciado pelos, 240 a 242, da lei nº 7.799, de 19/12/2002, bem como prescreve no artigo 206 da lei nº 5.172, de 25 de outubro de 1966 (Código Tributário Nacional), constam em nome do sujeito passivo acima identificado débitos inscritos na Dívida Ativa com exigibilidade suspensa, conforme indicado acima.

DESCRIÇÃO DOS DÉBITOS

TIPO	DOCUMENTO	DATA EMISSÃO	SITUAÇÃO
AUTO DE INFRAÇÃO	21764000062	27/10/2017	PARCELADO
LANC. POR DECLARAÇÃO	15104813	20/07/2018	PARCELADO

Validade da Certidão: 120 (cento e vinte) dias: 21/01/2022.

A autenticidade desta certidão deverá ser confirmada no endereço:

<http://portal.sefaz.ma.gov.br/>, clicando no item "Certidões" e em seguida em "Validação de Certidão Negativa de Dívida Ativa".

CERTIDÃO EMITIDA GRATUITAMENTE.

Data Impressão: 21/10/2021 12:32:38

Resultado da Validação da Certidão Negativa Dívida Ativa de Dívida Ativa

CERTIDÃO VÁLIDA!

Nº da Certidão: 068147/21

Data de Validade: 21/01/2022

Data de Emissão: 23/09/2021 07:56:31

Inscrição Estadual: 123108276

CPF/CNPJ: 10579273000196

Razão Social: R C L GOMES COMERCIO E SERVIÇOS LTDA

[Nova Consulta](#) [Imprimir](#)





MINISTÉRIO DA FAZENDA
Secretaria da Receita Federal do Brasil
Procuradoria-Geral da Fazenda Nacional

**CERTIDÃO POSITIVA COM EFEITOS DE NEGATIVA DE DÉBITOS RELATIVOS AOS TRIBUTOS
FEDERAIS E À DÍVIDA ATIVA DA UNIÃO**

Nome: R. C. L. GOMES COMERCIO E SERVICOS LTDA
CNPJ: 10.579.273/0001-96

Ressalvado o direito de a Fazenda Nacional cobrar e inscrever quaisquer dívidas de responsabilidade do sujeito passivo acima identificado que vierem a ser apuradas, é certificado que:

1. não constam pendências relativas aos débitos administrados pela Secretaria da Receita Federal do Brasil (RFB); e
2. constam nos sistemas da Procuradoria-Geral da Fazenda Nacional (PGFN) débitos inscritos em Dívida Ativa da União (DAU) com exigibilidade suspensa nos termos do art. 151 da Lei nº 5.172, de 25 de outubro de 1966 - Código Tributário Nacional (CTN), ou garantidos mediante bens ou direitos, ou com embargos da Fazenda Pública em processos de execução fiscal, ou objeto de decisão judicial que determina sua desconsideração para fins de certificação da regularidade fiscal.

Conforme disposto nos arts. 205 e 206 do CTN, este documento tem os mesmos efeitos da certidão negativa.

Esta certidão é válida para o estabelecimento matriz e suas filiais e, no caso de ente federativo, para todos os órgãos e fundos públicos da administração direta a ele vinculados. Refere-se à situação do sujeito passivo no âmbito da RFB e da PGFN e abrange inclusive as contribuições sociais previstas nas alíneas 'a' a 'd' do parágrafo único do art. 11 da Lei nº 8.212, de 24 de julho de 1991.

A aceitação desta certidão está condicionada à verificação de sua autenticidade na Internet, nos endereços <<http://rfb.gov.br>> ou <<http://www.pgfn.gov.br>>.

Certidão emitida gratuitamente com base na Portaria Conjunta RFB/PGFN nº 1.751, de 2/10/2014.
Emitida às 08:20:44 do dia 24/06/2021 <hora e data de Brasília>.
Válida até 21/12/2021.

Código de controle da certidão: **8505.832E.759F.B97D**
Qualquer rasura ou emenda invalidará este documento.

Confirmação da Autenticidade de Certidões

Resultado da Confirmação de Autenticidade de Certidão

CNPJ: 10.579.273/0001-96

Código de Controle: 8505.832E.759F.B97D

Data da Emissão: 24/06/2021

Hora da Emissão: 08:20:44

Tipo Certidão: Positiva com Efeitos de Negativa

Certidão Positiva com Efeitos de Negativa emitida em 24/06/2021, com validade até 21/12/2021.

[Nova consulta \(/Servicos/certidaointernet/PJ/Autenticidade/Confirmar\)](/Servicos/certidaointernet/PJ/Autenticidade/Confirmar)

Voltar

Imprimir



**Certificado de Regularidade
do FGTS - CRF**

Inscrição: 10.579.273/0001-96
Razão Social: R C L GOMES E CIA LTDA
Endereço: R SIMPLICIO MOREIRA 3253 TERREO / BACURI / IMPERATRIZ / MA /
65916-073

A Caixa Econômica Federal, no uso da atribuição que lhe confere o Art. 7, da Lei 8.036, de 11 de maio de 1990, certifica que, nesta data, a empresa acima identificada encontra-se em situação regular perante o Fundo de Garantia do Tempo de Serviço - FGTS.

O presente Certificado não servirá de prova contra cobrança de quaisquer débitos referentes a contribuições e/ou encargos devidos, decorrentes das obrigações com o FGTS.

Validade: 05/10/2021 a 03/11/2021

Certificação Número: 2021100501075442565839

Informação obtida em 21/10/2021 13:49:39

A utilização deste Certificado para os fins previstos em Lei esta condicionada a verificação de autenticidade no site da Caixa:
www.caixa.gov.br

Situação de Regularidade do Empregador



A EMPRESA abaixo identificada está **REGULAR** perante o FGTS:

Inscrição: 10.579.273/0001-96

Razão social: R C L GOMES E CIA LTDA

Resultado da consulta em 21/10/2021 13:49:48

Obtenha o Certificado de Regularidade do FGTS - CRF
Consulte o Histórico do Empregador

[Voltar](#)

O uso destas informações para os fins previstos em lei deve ser precedido de verificação de autenticidade no site da Caixa: www.caixa.gov.br



PODER JUDICIÁRIO
JUSTIÇA DO TRABALHO

CERTIDÃO NEGATIVA DE DÉBITOS TRABALHISTAS

Nome: R. C. L. GOMES COMERCIO E SERVICOS LTDA (MATRIZ E FILIAIS)
CNPJ: 10.579.273/0001-96
Certidão n°: 14371378/2021
Expedição: 30/04/2021, às 15:57:17
Validade: 26/10/2021 - 180 (cento e oitenta) dias, contados da data de sua expedição.

Certifica-se que R. C. L. GOMES COMERCIO E SERVICOS LTDA (MATRIZ E FILIAIS), inscrito(a) no CNPJ sob o n° 10.579.273/0001-96, NÃO CONSTA do Banco Nacional de Devedores Trabalhistas.

Certidão emitida com base no art. 642-A da Consolidação das Leis do Trabalho, acrescentado pela Lei n° 12.440, de 7 de julho de 2011, e na Resolução Administrativa n° 1470/2011 do Tribunal Superior do Trabalho, de 24 de agosto de 2011.

Os dados constantes desta Certidão são de responsabilidade dos Tribunais do Trabalho e estão atualizados até 2 (dois) dias anteriores à data da sua expedição.

No caso de pessoa jurídica, a Certidão atesta a empresa em relação a todos os seus estabelecimentos, agências ou filiais.

A aceitação desta certidão condiciona-se à verificação de sua autenticidade no portal do Tribunal Superior do Trabalho na Internet (<http://www.tst.jus.br>).

Certidão emitida gratuitamente.

INFORMAÇÃO IMPORTANTE

Do Banco Nacional de Devedores Trabalhistas constam os dados necessários à identificação das pessoas naturais e jurídicas inadimplentes perante a Justiça do Trabalho quanto às obrigações estabelecidas em sentença condenatória transitada em julgado ou em acordos judiciais trabalhistas, inclusive no concernente aos recolhimentos previdenciários, a honorários, a custas, a emolumentos ou a recolhimentos determinados em lei; ou decorrentes de execução de acordos firmados perante o Ministério Público do Trabalho ou Comissão de Conciliação Prévia.

Michael Wanderson Miranda Gomes
Gestão de Contratos / SEMUS
308-9

**DOCUMENTO
AUTÊNTICO**



TRIBUNAL DE CONTAS DA UNIÃO

Consulta Consolidada de Pessoa Jurídica

Este relatório tem por objetivo apresentar os resultados consolidados de consultas eletrônicas realizadas diretamente nos bancos de dados dos respectivos cadastros. A responsabilidade pela veracidade do resultado da consulta é do Órgão gestor de cada cadastro consultado. A informação relativa à razão social da Pessoa Jurídica é extraída do Cadastro Nacional da Pessoa Jurídica, mantido pela Receita Federal do Brasil.

Consulta realizada em: 23/08/2021 09:08:36

Informações da Pessoa Jurídica:

Razão Social: **R. C. L. GOMES COMERCIO E SERVICOS LTDA**
CNPJ: **10.579.273/0001-96**

Resultados da Consulta Eletrônica:

Órgão Gestor: **TCU**
Cadastro: **Licitantes Inidôneos**
Resultado da consulta: **Nada Consta**

Para acessar a certidão original no portal do órgão gestor, clique [AQUI](#).

Órgão Gestor: **CNJ**
Cadastro: **CNIA - Cadastro Nacional de Condenações Cíveis por Ato de Improbidade Administrativa e Inelegibilidade**
Resultado da consulta: **Nada Consta**

Para acessar a certidão original no portal do órgão gestor, clique [AQUI](#).

Órgão Gestor: **Portal da Transparência**
Cadastro: **Cadastro Nacional de Empresas Inidôneas e Suspensas**
Resultado da consulta: **Nada Consta**

Para acessar a certidão original no portal do órgão gestor, clique [AQUI](#).

Órgão Gestor: **Portal da Transparência**
Cadastro: **CNEP - Cadastro Nacional de Empresas Punidas**
Resultado da consulta: **Nada Consta**

Para acessar a certidão original no portal do órgão gestor, clique [AQUI](#).

Obs: A consulta consolidada de pessoa jurídica visa atender aos princípios de simplificação e

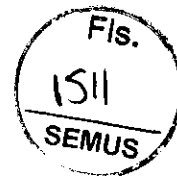

racionalização de serviços públicos digitais. Fundamento legal: Lei nº 12.965, de 23 de abril de 2014, Lei nº 13.460, de 26 de junho de 2017, Lei nº 13.726, de 8 de outubro de 2018, Decreto nº 8.638 de 15, de janeiro de 2016.



TRIBUNAL DE CONTAS DA UNIÃO

CERTIDÃO NEGATIVA

DE

LICITANTES INIDÔNEOS

Nome completo: **R. C. L. GOMES COMERCIO E SERVICOS LTDA**

CPF/CNPJ: **10.579.273/0001-96**

O Tribunal de Contas da União CERTIFICA que, na presente data, o (a) requerente acima identificado(a) NÃO CONSTA da relação de responsáveis inidôneos para participar de licitação na administração pública federal, por decisão deste Tribunal, nos termos do art. 46 da Lei nº 8.443/92 (Lei Orgânica do TCU).

Não constam da relação consultada para emissão desta certidão os responsáveis ainda não notificados do teor dos acórdãos condenatórios, aqueles cujas condenações tenham tido seu prazo de vigência expirado, bem como aqueles cujas apreciações estejam suspensas em razão de interposição de recurso com efeito suspensivo ou de decisão judicial.

Certidão emitida às 13:55:46 do dia 21/10/2021, com validade de trinta dias a contar da emissão.

A veracidade das informações aqui prestadas podem ser confirmadas no sítio <https://contas.tcu.gov.br/ords/f?p=INABILITADO:5>

Código de controle da certidão: 8JF1211021135546

Atenção: qualquer rasura ou emenda invalidará este documento.

Seja bem-vindo ao Sistema Inabilitados e Inidôneos

[Relação de Inabilitados](#) [Relação de inidôneos](#) [Emitir certidão negativa](#) [Verificar certidão emitida](#)

Verificar certidão emitida

Código de controle : *

PX8X211021101639

 Verificar

Limpar

Verificação



TRIBUNAL DE CONTAS DA UNIÃO

CERTIDÃO NEGATIVA

DE

LICITANTES INIDÔNEOS

Nome completo: **FORTCLEAN COMERCIO DE EQUIPAMENTOS EIRELI**

CPF/CNPJ: **36.327.075/0001-29**

O Tribunal de Contas da União **CERTIFICA** que, na presente data, o (a) requerente acima identificado(a) **NÃO CONSTA** da relação de responsáveis inidôneos para participar de licitação na administração pública federal, por decisão deste Tribunal, nos termos do art. 46 da Lei nº 8.443/92 (Lei Orgânica do TCU).

Não constam da relação consultada para emissão desta certidão os responsáveis ainda não notificados do teor dos acórdãos condenatórios, aqueles cujas condenações tenham tido seu prazo de vigência expirado, bem como aqueles cujas apreciações estejam suspensas em razão de interposição de recurso com efeito suspensivo ou de decisão judicial.



Seja bem-vindo ao Sistema Inabilitados e Inidôneos

Relação de inabilitados Relação de inidôneos Emitir certidão negativa **Verificar certidão emitida**
Código de Controle da Certidão: 1202211021101057

Atenção: qualquer rasura ou emenda invalidará este documento.

Fazer download

1 - 1

versão 2.3

Ativar Modo de Leitor de Tela

Improbidade Administrativa e Inelegibilidade

Certidão Negativa

Certifico que nesta data (21/10/2021 às 13:58) NÃO CONSTA no Cadastro Nacional de Condenações Cíveis por Ato de Improbidade Administrativa e Inelegibilidade registros de condenação com trânsito em julgado ou sanção ativa quanto ao CNPJ nº 10.579.273/0001-96.

A condenação por atos de improbidade administrativa não implica automático e necessário reconhecimento da inelegibilidade do condenado.

Para consultas sobre inelegibilidade acesse portal do TSE em <http://divulgacandcontas.tse.jus.br/>

Esta certidão é expedida gratuitamente. Sua autenticidade pode ser por meio do número de controle 6171.9C50.3DAD.6536 no seguinte endereço: https://www.cnj.jus.br/improbidade_adm/autenticar_certidao.php

Confirmação de Autenticidade

A Certidão que possui o código de controle **6171.9C50.3DAD.6536** emitida em **21/10/2021 13:58:00**, vinculada ao CNPJ **10.579.273/0001-96** possui o resultado:

Certifico que nesta data (21/10/2021 às 13:58) não consta registro no Cadastro Nacional de Condenações Cíveis por Ato de Improbidade Administrativa e Inelegibilidade, supervisionado pelo Conselho Nacional de Justiça, quanto ao CNPJ nº 10.579.273/0001-96.

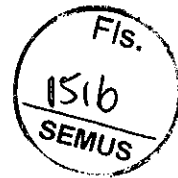

FILTROS APLICADOS:

Busca livre: 10579273000196

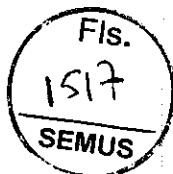

LIMPAR

Data da consulta: 21/10/2021 14:00:11

Data da última atualização: 21/10/2021 05:40:07

DETAHAR	CNPJ/CPF DO SANCIONADO	NOME DO SANCIONADO	UF DO SANCIONADO	ÓRGÃO/ENTIDADE SANCIONADORA	TIPO DA SANÇÃO	DATA DE PUBLICAÇÃO DA SANÇÃO	QUANTIDADE
Nenhum registro encontrado							

21/10/2021 14:01

Detachamento da Penalidade - Cadastro Nacional de Empresas Punidas (CNEP) - Portal da transparência

FILTROS APLICADOS:

Busca livre: 105792730001968



Data da consulta: 21/10/2021 13:20:08

Data da última atualização: 20/10/2021 18:00:09

LIMPAR

DETALHAR	CNPJ/CPF DO SANCIONADO	NOME DO SANCIONADO	UF DO SANCIONADO	ÓRGÃO/ENTIDADE SANCIONADORA	TIPO DA SANÇÃO	INÍCIO DA VIGÊNCIA DA SANÇÃO	FIM DA VIGÊNCIA DA SANÇÃO	VALOR DA MULTA	QUANTIDADE
----------	------------------------	--------------------	------------------	-----------------------------	----------------	------------------------------	---------------------------	----------------	------------

Nenhum registro encontrado